

**N° National : 99 822 255****Dépôt du :** 28 OCTOBRE 1999

à : I.N.P.I. BORDEAUX

DOMAINE DE CHATEAU TILLÈDE S.A., CHATEAU TILLÈDE, 33500 ARVEYRES.

**Mandataire ou destinataire de la correspondance :**  
DOMAINE DE CHATEAU TILLÈDE S.A., Chateau Tillède, 33500 ARVEYRES.

GRAND VIN DE BORDEAUX

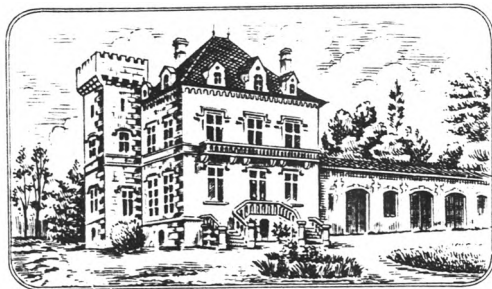

*Château Tillède*  
MARQUE DÉPOSÉE

**Produits ou services désignés :** Vins d'appellation d'origine contrôlée provenant de l'exploitation exactement dénommée de Château Tillède.**Classes de produits ou services :** 33.**N° National : 99 822 256****Dépôt du :** 28 OCTOBRE 1999

à : I.N.P.I. BORDEAUX

CORBUN VINCENT, « LES SANDALES D'EUGENIE, 18 rue MAZAGRAN, 64200 BIARRITZ, N° SIREN : En cours.

**Mandataire ou destinataire de la correspondance :**  
CORBUN VINCENT, « BELLEHOURC », 40390 S<sup>TE</sup> Marie de Gosse.

LES SANDALES D'EUGENIE

**Produits ou services désignés :** Chaussures. Sacs. Espadrilles. Chapeaux. Parapluies.**Classes de produits ou services :** 18, 22, 25.**N° National : 99 822 257****Dépôt du :** 29 OCTOBRE 1999

à : I.N.P.I. BORDEAUX

ADDEO, Place des Basques, 33000 BORDEAUX, N° SIREN : 349 901 553.

**Mandataire ou destinataire de la correspondance :**  
ADDEO SA, Jacques PEYRONDET, Place des Basques, 33000 BORDEAUX.**AQUITAINE FM****Produits ou services désignés :** Supports magnétiques et optiques. Gestion de fichiers informatiques, conseil aux entreprises en organisation et conduite de leurs affaires. Communication par terminaux d'ordinateurs et télécommunications. Education, formation, édition de supports pédagogiques colloques, salons. Programmation pour ordinateurs filmage.**Classes de produits ou services :** 9, 35, 38, 41, 42.**N° National : 99 822 258****Dépôt du :** 29 OCTOBRE 1999

à : I.N.P.I. BORDEAUX

PALMI SUD SARL, 40360 DONZACQ, N° SIREN : 400 664 694.

**Mandataire ou destinataire de la correspondance :**  
SARL Palmi SUD, GAUBARDIN, 40360 DONZACQ.**PALMI SUD****Produits ou services désignés :** Viande, volailles.**Classes de produits ou services :** 29.**N° National : 99 822 259****Dépôt du :** 29 OCTOBRE 1999

à : I.N.P.I. BORDEAUX

LABERDOULIVE Pierre, JAUREY, 40240 LABASTIDE D'ARMAGNAC, N° SIREN : 389 559 279.

**Mandataire ou destinataire de la correspondance :**  
LABERDOULIVE Pierre, JAUREY, 40240 LABASTIDE D'ARMAGNAC.**ESCOUBE-SÒU****Produits ou services désignés :** Produits agricoles. Boissons alcooliques. Education-formation Divertissement Activités sportives et culturelles.**Classes de produits ou services :** 31, 33, 41.**N° National : 99 822 260****Dépôt du :** 29 OCTOBRE 1999

à : I.N.P.I. BORDEAUX

SARL CDE, 183/184 Quai de BRAZZA, 33100 Bordeaux, N° SIREN : 423 301 662.

**Mandataire ou destinataire de la correspondance :**  
SARL CDE Cabinet d'Experts, 183/184 Quai de BRAZZA, 33100 Bordeaux.**C.D.E.****Produits ou services désignés :** Travaux d'ingénieurs, consultations professionnelles et établissement de plans. Expertises dans le domaine du bâtiment.**Classes de produits ou services :** 42.

**Portée du renouvellement**

**Renouvellement effectué pour l'intégralité des produits et services de l'enregistrement concerné**

**Classes de produits et de services :** 33.

---

**Date de la déclaration de renouvellement :** 10 SEPTEMBRE 2009

**Déclarant :** DOMAINE DE CHATEAU TILLEDE SARL, SARL, Domaine de Tillède, 33500 ARVEYRES, Siren : 312 329 808

**Mandataire ou destinataire de la correspondance**  
DOMAINE DE CHATEAU TILLEDE, SARL, Domaine de Tillède, 33500 ARVEYRES.

**Enregistrement concerné**

**N° national ou N° d'enregistrement :** 99 822 255

**Marque française**

**Signe concerné :** Chateau Tillède

**Date du dépôt :** 28 OCTOBRE 1999

**N° du bulletin dans lequel l'enregistrement a été publié :** 00/15

**Portée du renouvellement**

**Renouvellement effectué pour l'intégralité des produits et services de l'enregistrement concerné**

**Classes de produits et de services :** 33.

---

**Date de la déclaration de renouvellement :** 29 JUIN 2009

**Déclarant :** Groupe Bigard, société anonyme, Zone Industrielle de Kergostiou, 29300 QUIMPERLE, Siren : 776 221 467

**Mandataire ou destinataire de la correspondance**  
Maître Eloïse Bigard-Prunet, 4 rue Chalgrin, 75116 PARIS.

**Enregistrement concerné**

**N° national ou N° d'enregistrement :** 99 822 283

**Marque française**

**Signe concerné :** BIGARD UNE BONNE VIANDE N'EST JAMAIS BONNE PAR HASARD

**Date du dépôt :** 4 NOVEMBRE 1999

**N° du bulletin dans lequel l'enregistrement a été publié :** 00/15

**Portée du renouvellement**

**Renouvellement effectué pour l'intégralité des produits et services de l'enregistrement concerné**

**Classes de produits et de services :** 29.

---

**Date de la déclaration de renouvellement :** 9 SEPTEMBRE 2009

**Déclarant :** AURILIS GROUP, Société Anonyme, 1, boulevard de Verdun, 15000 AURILLAC, Siren : 321 774 150

**N° d'inscription de l'acte de transmission de propriété au Registre National des Marques :** 489 616

**Mandataire ou destinataire de la correspondance**  
Cabinet GERMAIN & MAUREAU, 12, rue Boileau, 69006 LYON.

**Enregistrement concerné**

**N° national ou N° d'enregistrement :** 99 822 300

**Marque française**

**Signe concerné :** FUNSTICK (semi-figurative)

**Date du dépôt :** 29 OCTOBRE 1999

**N° du bulletin dans lequel l'enregistrement a été publié :** 00/15

**Portée du renouvellement**

**Renouvellement effectué pour l'intégralité des produits et services de l'enregistrement concerné**

**Classes de produits et de services :** 3, 5, 34.

---

**Date de la déclaration de renouvellement :** 9 SEPTEMBRE 2009

**Déclarant :** LCJ CAPTEURS, Société à responsabilité limitée, ZA Le CHENE FERRE, 44120 VERTOU, Siren : 424 933 075

**Mandataire ou destinataire de la correspondance**  
Cabinet HARLE et PHELIP, Conseils en Propriété Industrielle, 7, Rue de Madrid, 75008 PARIS.

**Enregistrement concerné**

**N° national ou N° d'enregistrement :** 99 822 521

**Marque française**

**Signe concerné :** LCJ CAPTEURS

**Date du dépôt :** 9 NOVEMBRE 1999

**N° du bulletin dans lequel l'enregistrement a été publié :** 00/15

**Portée du renouvellement**

**Renouvellement effectué pour l'intégralité des produits et services de l'enregistrement concerné**

**Classes de produits et de services :** 9.

---

**Date de la déclaration de renouvellement :** 9 SEPTEMBRE 2009

**Déclarant :** AVENIR TELECOM INTERNATIONAL SA, Société Anonyme, 2 avenue Charles de Gaulle, L 1653 LUXEMBOURG, LUXEMBOURG

**Mandataire ou destinataire de la correspondance**  
Cabinet HAUTIER, OFFICE MEDITERRANEEN DE BREVETS D'INVENTION ET DE MARQUES, 20 rue de la Liberté, 06000 NICE.

N° National ou N° d'enregistrement de la marque	N° d'inscription
99 822 254	512 724
99 822 255	512 724
06 3 452 021	512 723
<b>Rectification d'une erreur materielle (EM)</b>	
00 3 015 778	512 807
00 3 054 184	512 807
04 3 269 269	512 807
05 3 367 952	512 807
05 3 367 954	512 807
07 3 473 635	512 807

**Enregistrement concerné**

N° national ou N° d'enregistrement : 99 821 880

Marque française

Signe concerné : ELYSEE PALACE

Date du dépôt : 28 OCTOBRE 1999

N° du bulletin dans lequel l'enregistrement ou le dernier renouvellement a été publié : 09/47

**Portée du renouvellement**

Renouvellement effectué pour l'intégralité des produits et services de l'enregistrement concerné

Classes de produits et de services : 33.

Date de la déclaration de renouvellement : 9 AOÛT 2019

Déclarant : EYRA, SARL, 67 rue gdes vignes, 78820 JUZIERS  
N° SIREN : 398 382 952

Mandataire ou destinataire de la correspondance :  
M. PAVLIN Frédéric, 67 rue gdes vignes, 78820 JUZIERS.

**Enregistrement concerné**

N° national ou N° d'enregistrement : 99 822 123

Marque française

Signe concerné : ACCESS VISION

Date du dépôt : 2 NOVEMBRE 1999

N° du bulletin dans lequel l'enregistrement ou le dernier renouvellement a été publié : 10/19

**Portée du renouvellement**

Renouvellement effectué pour l'intégralité des produits et services de l'enregistrement concerné

Classes de produits et de services : 9.

Date de la déclaration de renouvellement : 18 SEPTEMBRE 2019

Déclarant : DOMAINE DU CHATEAU DE TILLEDE, Société à responsabilité limitée (Société à associé unique), CHÂTEAU BRANDA, 33240 CADILLAC EN FRONSADAIS  
N° SIREN : 312 329 808

Mandataire ou destinataire de la correspondance :  
INLEX IP EXPERTISE, M. SOUTOUL Franck, 5 RUE Feydeau, 75002 PARIS-2E-ARRONDISSEMENT.

**Enregistrement concerné**

N° national ou N° d'enregistrement : 99 822 253

Marque française

Signe concerné : LM CHATEAU LA MARLIERE (semi-figurative)

Date du dépôt : 28 OCTOBRE 1999

N° du bulletin dans lequel l'enregistrement ou le dernier renouvellement a été publié : 09/44

**Portée du renouvellement**

Renouvellement effectué pour l'intégralité des produits et services de l'enregistrement concerné

Classes de produits et de services : 33.

Date de la déclaration de renouvellement : 18 SEPTEMBRE 2019

Déclarant : DOMAINE DU CHATEAU DE TILLEDE, Société à responsabilité limitée (Société à associé unique), CHÂTEAU BRANDA, 33240 CADILLAC EN FRONSADAIS  
N° SIREN : 312 329 808

Mandataire ou destinataire de la correspondance :  
INLEX IP EXPERTISE, M. SOUTOUL Franck, 5 RUE Feydeau, 75002 PARIS-2E-ARRONDISSEMENT.

**Enregistrement concerné**

N° national ou N° d'enregistrement : 99 822 254

Marque française

Signe concerné : CHATEAU MOULIN BESSAC (semi-figurative)

Date du dépôt : 28 OCTOBRE 1999

N° du bulletin dans lequel l'enregistrement ou le dernier renouvellement a été publié : 09/44

**Portée du renouvellement**

Renouvellement effectué pour l'intégralité des produits et services de l'enregistrement concerné

Classes de produits et de services : 33.

Date de la déclaration de renouvellement : 18 SEPTEMBRE 2019

Déclarant : DOMAINE DU CHATEAU DE TILLEDE, Société à responsabilité limitée (Société à associé unique), CHÂTEAU BRANDA, 33240 CADILLAC EN FRONSADAIS  
N° SIREN : 312 329 808

Mandataire ou destinataire de la correspondance :  
INLEX IP EXPERTISE, M. SOUTOUL Franck, 5 RUE Feydeau, 75002 PARIS-2E-ARRONDISSEMENT.

**Enregistrement concerné**

N° national ou N° d'enregistrement : 99 822 255

Marque française

Signe concerné : CHATEAU TILLEDE (semi-figurative)

Date du dépôt : 28 OCTOBRE 1999

N° du bulletin dans lequel l'enregistrement ou le dernier renouvellement a été publié : 09/44

**Portée du renouvellement**

Renouvellement effectué pour l'intégralité des produits et services de l'enregistrement concerné

Classes de produits et de services : 33.