

CLOS TOUMILON-PEYTEJAT



GRAVES
APPELLATION GRAVES CONTRÔLÉE

Marque déposée en couleurs.

Produits ou services désignés : Vin d'appellation d'origine contrôlée provenant de l'exploitation exactement dénommée CLOS TOUMILON-PEYTEJAT.

Classes de produits ou services : 33.

N° National : 99 822 252

Dépôt du : 28 OCTOBRE 1999

à : I.N.P.I. BORDEAUX

EARL VIGNOBLES FRANCIS PETIT, 20, GRAVIER, 20, 33710 PUGNAC.

Mandataire ou destinataire de la correspondance :
EARL VIGNOBLES FRANCIS PETIT, 20, GRAVIER, 20, 33710 PUGNAC.

- CHATEAU HAUT - MEVRET

Produits ou services désignés : Vin d'appellation d'origine contrôlée provenant de l'exploitation exactement dénommée CHATEAU HAUT - MEVRET.

Classes de produits ou services : 33.

N° National : 99 822 253

Dépôt du : 28 OCTOBRE 1999

à : I.N.P.I. BORDEAUX

DOMAINE DE CHATEAU TILLEDE S.A., 33500 ARVEYRES.

Mandataire ou destinataire de la correspondance :
DOMAINE DE CHATEAU TILLEDE S.A., 33500 ARVEYRES.

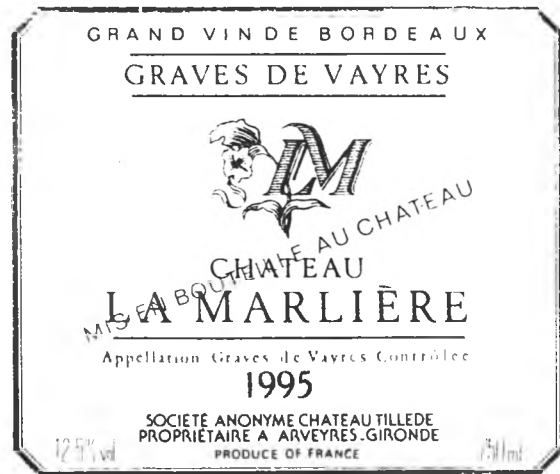

Produits ou services désignés : Vins d'appellation d'origine contrôlée provenant de l'exploitation exactement dénommée - CHATEAU LA MARLIÈRE.

Classes de produits ou services provisoirement attribuées par l'INPI : 33.

N° National : 99 822 254

Dépôt du : 28 OCTOBRE 1999

à : I.N.P.I. BORDEAUX

DOMAINE DE CHATEAU TILLEDE S.A., 33500 ARVEYRES.

Mandataire ou destinataire de la correspondance :
DOMAINE DE CHATEAU TILLEDE S.A., 33500 ARVEYRES.

GRAND VIN DE BORDEAUX

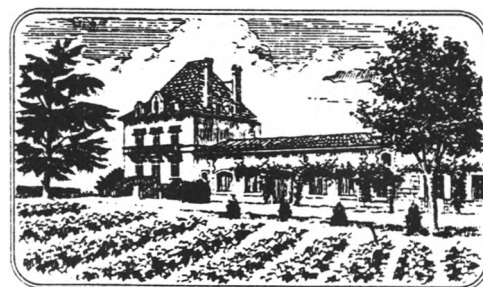

CHATEAU
MOULIN BESSAC

Produits ou services désignés : Vins d'appellation d'origine contrôlée provenant de l'exploitation exactement dénommée - CHATEAU MOULIN BESSAC.

Classes de produits ou services : 33.

N° National : 99 822 253**Dépôt du :** 28 OCTOBRE 1999

à : I.N.P.I. BORDEAUX

DOMAINE DE CHATEAU TILLÈDE S.A., 33500 ARVEYRES.

Mandataire ou destinataire de la correspondance :
DOMAINE DE CHATEAU TILLÈDE S.A., 33500 ARVEYRES.**Produits ou services désignés :** Vins d'appellation d'origine contrôlée provenant de l'exploitation exactement dénommé CHATEAU LA MARLIÈRE.**Classes de produits ou services :** 33.**BOPI de publication antérieure : 99/51 NL****N° National : 99 822 256****Dépôt du :** 28 OCTOBRE 1999

à : I.N.P.I. BORDEAUX

CORBUN VINCENT, 18 rue MAZAGRAN, 64200 BIARRITZ.

Mandataire ou destinataire de la correspondance :
CORBUN VINCENT, « BELLEHOURC », 40390 S^TE Marie de Gosse.**Produits ou services désignés :** Chaussures. Espadrilles. Chapeaux. Parapluies. Sacs [enveloppes, pochettes] pour l'emballage en matières textiles sacs pour le transport et l'emmagasinage des marchandises en vrac.**Classes de produits ou services :** 18, 22, 25.**BOPI de publication antérieure : 99/51 NL****N° National : 99 822 257****Dépôt du :** 29 OCTOBRE 1999

à : I.N.P.I. BORDEAUX

ADDEO SA, Place des Basques, 33000 BORDEAUX,
N° SIREN : 349 901 553.**Mandataire ou destinataire de la correspondance :**
ADDEO SA, Jacques PEYRONDET, Place des Basques, 33000 BORDEAUX.**AQUITAINE FM****Produits ou services désignés :** Supports magnétiques et optiques. Gestion de fichiers informatiques, conseil aux entreprises en organisation et conduite de leurs affaires. Communication par terminaux d'ordinateurs et télécommunications. Education, formation, édition de supports pédagogiques. Organisation de colloques, salons. Programmation pour ordinateurs filmage.**Classes de produits ou services :** 9, 35, 38, 41, 42.**BOPI de publication antérieure : 99/51 NL****N° National : 99 822 268****Dépôt du :** 2 NOVEMBRE 1999

à : I.N.P.I. BORDEAUX

MARTINE TERNOIS, 12 CHEMIN de la GARENNE, 33610 CESTAS.

Mandataire ou destinataire de la correspondance :
MARTINE TERNOIS, Gastronomie, Loisirs, Passion, 12 CHEMIN de la GARENNE, 33610 CESTAS.**NOM de la MARQUE****DIKSI**
Produits ou services désignés : Equipement pour le traitement de l'information et les ordinateurs. Editions sur papier de livres, revues, guides, fiches à caractère culturel, ludique, pédagogique traitant de tous types d'activités culturelles, sportives, de loisirs, gastronomiques, touristiques, économiques, de programmes d'enseignement dans le monde. Guides électroniques, disquettes, bases de données, services de télécommunications et messageries électroniques par réseau Internet à caractère culturel, ludique, pédagogique traitant de tous types d'activités culturelles, sportives, de loisirs, gastronomiques, touristiques, économiques, de programmes d'enseignement dans le monde. Disques compacts numériques.**Classes de produits ou services :** 9, 16, 38, 41.**BOPI de publication antérieure : 99/51 NL**

Date de la déclaration de renouvellement : 9 SEPTEMBRE 2009

Déclarant : SOCIETE D'IMPORTATION DE DIFFUSION OU DISTRIBUTION D'ARTICLES DE SPORT S.I.D.A.S., Société par Actions Simplifiée, 18 rue Béridot, ZAC Champfeuillet, 38500 VOIRON, Siren : 304 577 661

Mandataire ou destinataire de la correspondance
Cabinet GERMAIN & MAUREAU, 12, rue Boileau, 69006 LYON.

Enregistrement concerné

N° national ou N° d'enregistrement : 99 821 846

Marque française

Signe concerné : VERSANT NORD

Date du dépôt : 2 NOVEMBRE 1999

N° du bulletin dans lequel l'enregistrement a été publié : 00/15

Portée du renouvellement

Renouvellement effectué pour l'intégralité des produits et services de l'enregistrement concerné

Classes de produits et de services : 18, 28.

Date de la déclaration de renouvellement : 7 SEPTEMBRE 2009

Déclarant : AstraZeneca AB, Société de droit suédois, Västra Mälarehamnen 9, 15185 SODERTALJE, Suède

Mandataire ou destinataire de la correspondance
LOVELLS LLP, 6 avenue Kléber, 75116 PARIS.

Enregistrement concerné

N° national ou N° d'enregistrement : 99 822 000

Marque française

Signe concerné : ATACAND HCT

Date du dépôt : 5 NOVEMBRE 1999

N° du bulletin dans lequel l'enregistrement a été publié : 00/15

Portée du renouvellement

Renouvellement effectué pour l'intégralité des produits et services de l'enregistrement concerné

Classes de produits et de services : 5.

Date de la déclaration de renouvellement : 8 SEPTEMBRE 2009

Déclarant : AVENTIS PHARMA S.A., société anonyme, 20, avenue Raymond Aron, 92160 ANTONY, Siren : 304 463 284

Mandataire ou destinataire de la correspondance
Aventis Pharma, S.A., c/o sanofi-aventis, Direction Juridique Marques, 82, avenue Raspail, 94255 GENTILLY.

Enregistrement concerné

N° national ou N° d'enregistrement : 99 822 239

Marque française

Signe concerné : (FIGURATIVE)

Date du dépôt : 9 NOVEMBRE 1999

N° du bulletin dans lequel l'enregistrement a été publié : 00/15

Portée du renouvellement

Renouvellement effectué pour l'intégralité des produits et services de l'enregistrement concerné

Classes de produits et de services : 5.

Date de la déclaration de renouvellement : 10 SEPTEMBRE 2009

Déclarant : DOMAINE DE CHATEAU TILLEDE SARL, SARL, Domaine de Tillède, 33500 ARVEYRES, Siren : 312 329 808

Mandataire ou destinataire de la correspondance
DOMAINE DE CHATEAU TILLEDE, SARL, Domaine de Tillède, 33500 ARVEYRES.

Enregistrement concerné

N° national ou N° d'enregistrement : 99 822 253

Marque française

Signe concerné : LM Chateau La Marlière

Date du dépôt : 28 OCTOBRE 1999

N° du bulletin dans lequel l'enregistrement a été publié : 00/16

Portée du renouvellement

Renouvellement effectué pour l'intégralité des produits et services de l'enregistrement concerné

Classes de produits et de services : 33.

Date de la déclaration de renouvellement : 10 SEPTEMBRE 2009

Déclarant : DOMAINE DE CHATEAU TILLEDE SARL, SARL, Domaine de Tillède, 33500 ARVEYRES, Siren : 312 329 808

Mandataire ou destinataire de la correspondance
DOMAINE DE CHATEAU TILLEDE, SARL, Domaine de Tillède, 33500 ARVEYRES.

Enregistrement concerné

N° national ou N° d'enregistrement : 99 822 254

Marque française

Signe concerné : Chateau Moulin Bessac (semi-figurative)

Date du dépôt : 28 OCTOBRE 1999

N° du bulletin dans lequel l'enregistrement a été publié : 00/15

Enregistrement concerné

N° national ou N° d'enregistrement : 99 821 880

Marque française

Signe concerné : ELYSEE PALACE

Date du dépôt : 28 OCTOBRE 1999

N° du bulletin dans lequel l'enregistrement ou le dernier renouvellement a été publié : 09/47

Portée du renouvellement

Renouvellement effectué pour l'intégralité des produits et services de l'enregistrement concerné

Classes de produits et de services : 33.

Date de la déclaration de renouvellement : 9 AOÛT 2019

Déclarant : EYRA, SARL, 67 rue gdes vignes, 78820 JUZIERS
N° SIREN : 398 382 952

Mandataire ou destinataire de la correspondance :
M. PAVLIN Frédéric, 67 rue gdes vignes, 78820 JUZIERS.

Enregistrement concerné

N° national ou N° d'enregistrement : 99 822 123

Marque française

Signe concerné : ACCESS VISION

Date du dépôt : 2 NOVEMBRE 1999

N° du bulletin dans lequel l'enregistrement ou le dernier renouvellement a été publié : 10/19

Portée du renouvellement

Renouvellement effectué pour l'intégralité des produits et services de l'enregistrement concerné

Classes de produits et de services : 9.

Date de la déclaration de renouvellement : 18 SEPTEMBRE 2019

Déclarant : DOMAINE DU CHATEAU DE TILLEDE, Société à responsabilité limitée (Société à associé unique), CHÂTEAU BRANDA, 33240 CADILLAC EN FRONSADAIS
N° SIREN : 312 329 808

Mandataire ou destinataire de la correspondance :
INLEX IP EXPERTISE, M. SOUTOUL Franck, 5 RUE Feydeau, 75002 PARIS-2E-ARRONDISSEMENT.

Enregistrement concerné

N° national ou N° d'enregistrement : 99 822 253

Marque française

Signe concerné : LM CHATEAU LA MARLIERE (semi-figurative)

Date du dépôt : 28 OCTOBRE 1999

N° du bulletin dans lequel l'enregistrement ou le dernier renouvellement a été publié : 09/44

Portée du renouvellement

Renouvellement effectué pour l'intégralité des produits et services de l'enregistrement concerné

Classes de produits et de services : 33.

Date de la déclaration de renouvellement : 18 SEPTEMBRE 2019

Déclarant : DOMAINE DU CHATEAU DE TILLEDE, Société à responsabilité limitée (Société à associé unique), CHÂTEAU BRANDA, 33240 CADILLAC EN FRONSADAIS
N° SIREN : 312 329 808

Mandataire ou destinataire de la correspondance :
INLEX IP EXPERTISE, M. SOUTOUL Franck, 5 RUE Feydeau, 75002 PARIS-2E-ARRONDISSEMENT.

Enregistrement concerné

N° national ou N° d'enregistrement : 99 822 254

Marque française

Signe concerné : CHATEAU MOULIN BESSAC (semi-figurative)

Date du dépôt : 28 OCTOBRE 1999

N° du bulletin dans lequel l'enregistrement ou le dernier renouvellement a été publié : 09/44

Portée du renouvellement

Renouvellement effectué pour l'intégralité des produits et services de l'enregistrement concerné

Classes de produits et de services : 33.

Date de la déclaration de renouvellement : 18 SEPTEMBRE 2019

Déclarant : DOMAINE DU CHATEAU DE TILLEDE, Société à responsabilité limitée (Société à associé unique), CHÂTEAU BRANDA, 33240 CADILLAC EN FRONSADAIS
N° SIREN : 312 329 808

Mandataire ou destinataire de la correspondance :
INLEX IP EXPERTISE, M. SOUTOUL Franck, 5 RUE Feydeau, 75002 PARIS-2E-ARRONDISSEMENT.

Enregistrement concerné

N° national ou N° d'enregistrement : 99 822 255

Marque française

Signe concerné : CHATEAU TILLEDE (semi-figurative)

Date du dépôt : 28 OCTOBRE 1999

N° du bulletin dans lequel l'enregistrement ou le dernier renouvellement a été publié : 09/44

Portée du renouvellement

Renouvellement effectué pour l'intégralité des produits et services de l'enregistrement concerné

Classes de produits et de services : 33.