

**N° National : 95 596 558**

**Dépôt du :** 8 NOVEMBRE 1995

**à :** I.N.P.I.

EDIMARK, Société Anonyme, 62/64 rue Jean Jaurès, 92800 PUTEAUX,  
N° SIREN : 327 962 999.

**Mandataire ou destinataire de la correspondance :**  
ROCHEFORTAISE COMMUNICATION , 99 rue de la République,  
92800 PUTEAUX.

---



---

**EDIMARK**

---



---

**Produits ou services désignés :** Imprimés, Journaux, Périodiques, Livres, Revues, Papier, Produits de l'imprimerie, articles pour reliure Matière plastiques pour l'emballage, Caractères d'imprimerie, Papeterie, Photographies, Matériel d'instruction ou d'enseignement (à l'exception des appareils), Clichés. Publicité, Gestion des affaires commerciales, Administration commerciale, Travaux de bureau, Distribution de prospectus, d'échantillons, Services d'abonnement de journaux pour des tiers, Conseils, Informations ou renseignements d'affaires. Comptabilité, Reproduction de documents. Bureaux de placement, Gestion de fichiers informatiques, Organisation d'expositions à buts commerciaux ou de publicité. Education, Formation, Edition de livres, de revues, Prêts de livres, Organisation et conduite de colloques, conférences, congrès, Organisation d'expositions à buts culturels ou éducatifs.

**Classes de produits ou services :** 16, 35, 41.

---

**N° National : 95 596 559**

**Dépôt du :** 8 NOVEMBRE 1995

**à :** I.N.P.I.

Roule Production SARL, 125, rue du Faubourg St-Honoré, 75008 PARIS, N° SIREN : 400 915 930.

**Mandataire ou destinataire de la correspondance :**  
Hervé Bizeul, Gérant Roule Production SARL, 125, rue du Faubourg Saint-Honoré, 75008 PARIS.



**ROULE**  
PRODUCTIONS

**Produits ou services désignés :** Publicité; gestion des affaires commerciales; administration commerciale; travaux de bureaux, conseil, informations ou renseignements d'affaire; gestion de fichiers informatiques. Télécommunication; agence de presse et d'information; communication par terminaux d'ordinateurs. Education; formation; divertissement; activités culturelles; Edition de livres, de revues, production de spectacle, de films; location de films, d'enregistrements phonographiques et numériques; organisation de concours en matière d'éducation ou de divertissement; organisation et conduite de colloques, conférences, congrès; organisation d'exposition à buts culturels et éducatifs. Programmation d'ordinateur; location de temps d'accès à un centre serveur de base de données ; filmage sur bande vidéo; gestion de lieux d'exposition.

**Classes de produits ou services :** 35, 38, 41, 42.

**Classes de produits ou services provisoirement attribuées par l'INPI :** 9, 16, 35, 38, 41, 42.

---

**N° National : 95 596 560**

**Dépôt du :** 8 NOVEMBRE 1995

**à :** I.N.P.I.

CHIOCCHI Enio, vallee de HAMUTA, Quartier Walker, PIRAE B.P. 2503 PAPEETE - TAHITI, POLYNESIE FRANCAISE.

**Mandataire ou destinataire de la correspondance :**  
CHIOCCHI Enio , ROULE PRODUCTION (SARL) PAPEETE - TAHITI.

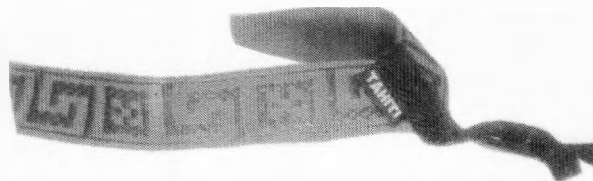

**Marque déposée en couleurs.**

**Produits ou services désignés :** Bride pour la fabrication de savates épaisses - bride en polypropylène avec motifs géométriques de couleur, brodés sur toute la surface de la bride et une étiquette avec inscription "TAHITI" au centre de la bride.

**Classes de produits ou services :** 25.



**Produits ou services désignés** : Appareils médicaux pour exercices corporels; appareils médicaux de mesure de la capacité à l'effort; cycle de simulation programmé permettant la mesure de la capacité à l'effort. Articles de gymnastique et de sport (à l'exception des vêtements, chaussures et tapis); engins pour exercices corporels; appareils d'entraînement; cycles d'entraînement, bicyclettes d'entraînement, vélo d'entraînement; cycle d'entraînement programmé; cycle d'entraînement de simulation; cycle d'entraînement permettant le contrôle de la performance. Services de programmation personnalisée d'appareils d'entraînement, et analyse des résultats.

**Classes de produits ou services** : 10, 28, 42.

**BOPI de publication antérieure** : 95/50 NL.

**N° National** : 95 596 538

**Dépôt du** : 8 NOVEMBRE 1995

à : I.N.P.I.

GUIRAUT Chantal, 27 rue de Beaulieu, 64600 ANGLET,  
N° SIREN : 339 250 722.

**Mandataire ou destinataire de la correspondance** :  
GUIRAUT Chantal, 27 rue de Beaulieu, 64600 ANGLET.

**NOUVELLES OFFICIELLES  
DU B.T.P**

**Produits ou services désignés** : Produits d'imprimerie - Distribution de prospectus - Conseil - Gestion de fichiers informatiques - Organisation d'expositions à but commerciaux ou de publicité - Édition de livres, de magazines gratuits, de lettres professionnelles Services d'abonnement à des journaux [pour des tiers].

**Classes de produits ou services** : 16, 35, 41.

**BOPI de publication antérieure** : 95/50 NL.

**N° National** : 95 596 544

**Dépôt du** : 8 NOVEMBRE 1995

à : I.N.P.I.

Mr Thierry GRANIER-DEFERRE, 3, avenue Constant Coquelin,  
75007 PARIS.

**Mandataire ou destinataire de la correspondance** :  
Mr Thierry GRANIER-DEFERRE, 3, avenue Constant Coquelin,  
75007 PARIS.



**Marque déposée en couleurs.**

**Description de la marque** : Compagnie de l'Ours.

**Produits ou services désignés** : Imperméables, Manteaux, Blousons, Pulls, Gilets, Cardigans, Chemises, Maillots manches courtes en forme de T.

**Classes de produits ou services** : 25.

**BOPI de publication antérieure** : 95/50 NL.

**N° National** : 95 596 558

**Dépôt du** : 8 NOVEMBRE 1995

à : I.N.P.I.

EDIMARK, Société Anonyme, 62/64 rue Jean Jaurès, 92800 PUTEAUX,  
N° SIREN : 327 962 999.

**Mandataire ou destinataire de la correspondance** :  
ROCHEFORTAISE COMMUNICATION, 99 rue de la République,  
92800 PUTEAUX.

**EDIMARK**

**Produits ou services désignés** : Imprimés, Journaux, Périodiques, Livres, Revues, Papier, Produits de l'imprimerie, articles pour reliures Caractères d'imprimerie, Papeterie, Photographies, Matériel d'instruction ou d'enseignement (à l'exception des appareils), Clichés; sacs, sachets, films et feuilles d'emballages en matières plastiques. Publicité, Gestion des affaires commerciales, Administration commerciale, Travaux de bureau, Distribution de prospectus, d'échantillons, Services d'abonnement de journaux pour des tiers, Conseils, Informations ou renseignements d'affaires. Comptabilité, Reproduction de documents. Bureaux de placement, Gestion de fichiers informatiques,

Organisation d'expositions à buts commerciaux ou de publicité. Education, Formation, Edition de livres, de revues, Prêts de livres, Organisation et conduite de colloques, conférences, congrès, Organisation d'expositions à buts culturels ou éducatifs.

**Classes de produits ou services** : 16, 35, 41.

**BOPI de publication antérieure** : 95/50 NL.

**N° National** : 95 596 560

**Dépôt du** : 8 NOVEMBRE 1995

à : I.N.P.I.

CHIOCCHI Enio, vallée de HAMUTA, Quartier Walker, PIRAE B.P. 2503 PAPEETE - TAHITI, POLYNESIE FRANCAISE.

**Mandataire ou destinataire de la correspondance** :  
CHIOCCHI Enio, B.P. 2503 PAPEETE - TAHITI.

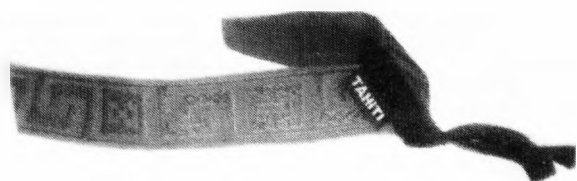

**Marque déposée en couleurs.**

**Produits ou services désignés** : Bride pour la fabrication de savates épaisses - bride en polypropylène avec motifs géométriques de couleur, brodés sur toute la surface de la bride et une étiquette avec inscription "TAHITI" au centre de la bride.

**Classes de produits ou services** : 26.

**BOPI de publication antérieure** : 95/50 NL.

**N° National** : 95 596 563

**Dépôt du** : 8 NOVEMBRE 1995

à : I.N.P.I.

CHAPRON Pierre Simon Luc, La Colombière - 22, rue des Moulins, 38460 SAINT ROMAIN DE JALIONAS, N° SIREN : 391 125 598.

**Mandataire ou destinataire de la correspondance** :  
CHAPRON Pierre, La Colombière, 22, rue des Moulins, 38460 SAINT ROMAIN DE JALIONAS.

PASTAROME & RISOTTO



**Produits ou services désignés** : Pâtes alimentaires Riz - Risotto Crème - Potage Sauce.

**Classes de produits ou services** : 29, 30.

**BOPI de publication antérieure** : 95/50 NL.

**N° National** : 95 596 565

**Dépôt du** : 8 NOVEMBRE 1995

à : I.N.P.I.

EDIMARK, Société Anonyme, 62/64 rue Jean Jaurès, 92800 PUTEAUX, N° SIREN : 327 962 999.

**Mandataire ou destinataire de la correspondance** :  
ROCHEFORTAISE COMMUNICATION, 99 rue de la République, 92800 PUTEAUX.



**Marque déposée en couleurs.**

**Produits ou services désignés** : Imprimés, Journaux, Périodiques, Livres, Revues, Papier, Produits de l'imprimerie, articles pour reliures. Caractères d'imprimerie, Papeterie, Photographies, Matériel d'instruction ou d'enseignement (à l'exception des appareils), Clichés. Sacs, sachets, films et feuilles d'emballage en matières plastiques. Publicité, Distribution de prospectus, d'échantillons, Services d'abonnement de journaux pour des tiers. Gestion des affaires commerciales, Reproduction de documents. Education, Formation, Edition de livres, de revues, Prêts de livres. Organisation et conduite de colloques, conférences, congrès, Organisation d'expositions à buts culturels ou éducatifs.

**Classes de produits ou services** : 16, 35, 41.

**BOPI de publication antérieure** : 95/50 NL.

**N° National** : 95 596 566

**Dépôt du** : 8 NOVEMBRE 1995

à : I.N.P.I.

EDIMARK, Société Anonyme, 62/64 rue Jean Jaurès, 92800 PUTEAUX, N° SIREN : 327 962 999.

**Mandataire ou destinataire de la correspondance** :  
ROCHEFORTAISE COMMUNICATION, 99 rue de la République, 92800 PUTEAUX.



**Marque déposée en couleurs.**

**Produits ou services désignés** : Imprimés, Journaux, Périodiques, Livres, Revues, Papier, Produits de l'imprimerie, articles pour reliures. Caractères d'imprimerie, Papeterie, Photographies, Matériel d'instruction ou d'enseignement (à l'exception des appareils), Clichés; sacs, sachets, films et feuilles d'emballage en matières plastiques. Publicité, Distribution de prospectus, d'échantillons, Services d'abonnement de

**Enregistrement concerné**

N° national ou N° d'enregistrement : 95 595 694

Marque française

Signe concerné : PILOT

Date du dépôt : 3 NOVEMBRE 1995

N° du bulletin dans lequel l'enregistrement a été publié : 96/15

**Portée du renouvellement**

Renouvellement effectué pour l'intégralité des produits et services de l'enregistrement concerné

Classes de produits et de services : 7, 8, 9.

---

Date de la déclaration de renouvellement : 27 JUILLET 2005

Déclarant : Abrams/Gentile Entertainment, Inc., société organisée sous les lois de l'état de New York, 244 West 54th Street, NEW YORK, NEW YORK 10019, ETATS-UNIS D'AMERIQUE

Mandataire ou destinataire de la correspondance  
CABINET BEAU DE LOMENIE, 158 rue de l'Université, 75340 PARIS CEDEX 07.

**Enregistrement concerné**

N° national ou N° d'enregistrement : 95 596 334

Marque française

Signe concerné : DRAGONFLYZ

Date du dépôt : 8 NOVEMBRE 1995

N° du bulletin dans lequel l'enregistrement a été publié : 96/16

**Portée du renouvellement**

Renouvellement effectué pour l'intégralité des produits et services de l'enregistrement concerné

Classes de produits et de services : 28, 41.

---

Date de la déclaration de renouvellement : 27 JUILLET 2005

Déclarant : EDIMARK, société par actions simplifiées, 62 rue Jean Jaures, 92800 PUTEAUX, Siren : 353 493 471

Mandataire ou destinataire de la correspondance  
INLEX CONSEIL, 68 rue Pierre Charron, 75008 PARIS.

**Enregistrement concerné**

N° national ou N° d'enregistrement : 95 596 558

Marque française

Signe concerné : EDIMARK (semi-figurative)

Date du dépôt : 8 NOVEMBRE 1985

N° du bulletin dans lequel l'enregistrement a été publié : 96/42

**Portée du renouvellement**

Renouvellement effectué pour l'intégralité des produits et services de l'enregistrement concerné

Classes de produits et de services : 16, 35, 41.

---

Date de la déclaration de renouvellement : 27 JUILLET 2005

Déclarant : EDIMARK, société par actions simplifiées, 62 rue Jean Jaures, 92800 PUTEAUX, Siren : 353 493 471

Mandataire ou destinataire de la correspondance  
INLEX CONSEIL, 68 rue Pierre Charron, 75008 PARIS.

**Enregistrement concerné**

N° national ou N° d'enregistrement : 95 596 565

Marque française

Signe concerné : CS LE COURRIER DU SPECIALISTE LA LETTRE DU CARDIOLOGUE (semi-figurative)

Date du dépôt : 8 NOVEMBRE 1995

N° du bulletin dans lequel l'enregistrement a été publié : 96/42

**Portée du renouvellement**

Renouvellement effectué pour l'intégralité des produits et services de l'enregistrement concerné

Classes de produits et de services : 16, 35, 41.

---

Date de la déclaration de renouvellement : 27 JUILLET 2005

Déclarant : EDIMARK, société par actions simplifiées, 62 rue Jean Jaures, 92800 PUTEAUX, Siren : 353 493 471

Mandataire ou destinataire de la correspondance  
INLEX CONSEIL, 68 rue Pierre Charron, 75008 PARIS.

**Enregistrement concerné**

N° national ou N° d'enregistrement : 95 596 566

Marque française

Signe concerné : CS LE COURRIER DU SPECIALISTE LA LETTRE DU RHUMATOLOGUE (semi-figurative)

Date du dépôt : 8 NOVEMBRE 1995

N° du bulletin dans lequel l'enregistrement a été publié : 96/42

**Portée du renouvellement**

Renouvellement effectué pour l'intégralité des produits et services de l'enregistrement concerné

Classes de produits et de services : 16, 35, 41.

---

Date de la déclaration de renouvellement : 27 JUILLET 2005

Déclarant : EDIMARK, société par actions simplifiées, 62 rue Jean Jaures, 92800 PUTEAUX, Siren : 353 493 471

Mandataire ou destinataire de la correspondance  
INLEX CONSEIL, 68 rue Pierre Charron, 75008 PARIS.

**Date de la déclaration de renouvellement :** 29 JUIN 2015

**Déclarant :** LAULHERE, Société par actions simplifiée à associé unique, Rue Rocgrand, 64400 OLORON-SAINTE-MARIE  
**N° SIREN :** 752 924 886

**N° d'inscription de l'acte de transmission de propriété au Registre National des Marques :** 622 219

**Mandataire ou destinataire de la correspondance :**  
 SCHMIT-CHRETIEN, Mme VIMES Sandrine, 7-9 Allées Haussmann, 33300 BORDEAUX.

#### Enregistrement concerné

**N° national ou N° d'enregistrement :** 95 596 070

**Marque française**

**Signe concerné :** PEBEO

**Date du dépôt :** 6 NOVEMBRE 1995

**N° du bulletin dans lequel l'enregistrement ou le dernier renouvellement a été publié :** 07/32

#### Portée du renouvellement

Renouvellement effectué pour l'intégralité des produits et services de l'enregistrement concerné

**Classes de produits et de services :** 24, 25, 26.

**Date de la déclaration de renouvellement :** 30 JUIN 2015

**Déclarant :** PETERS SURGICAL, Société par actions simplifiée, ZONE INDUSTRIELLE DES VIGNES, 42 RUE BENOIT FRACHON, 93000 BOBIGNY  
**N° SIREN :** 444 018 477

**N° d'inscription de l'acte de transmission de propriété au Registre National des Marques :** 399 098

**Mandataire ou destinataire de la correspondance :**  
 REGIMBEAU, Mme BOY Delphine, 20 Rue de Chazelles, 75847 PARIS CEDEX 17.

#### Enregistrement concerné

**N° national ou N° d'enregistrement :** 95 596 077

**Marque française**

**Signe concerné :** ECOVIDE

**Date du dépôt :** 6 NOVEMBRE 1995

**N° du bulletin dans lequel l'enregistrement ou le dernier renouvellement a été publié :** 06/36

#### Portée du renouvellement

Renouvellement effectué pour l'intégralité des produits et services de l'enregistrement concerné

**Classes de produits et de services :** 10.

**Date de la déclaration de renouvellement :** 26 JUIN 2015

**Déclarant :** GASTRONOME, Société anonyme, 36 Impasse Louis BLERIOT, Zac de l'aéropôle, 44150 ANCENIS  
**N° SIREN :** 424 979 623

**N° d'inscription de l'acte de transmission de propriété au Registre National des Marques :** 360 332

**Mandataire ou destinataire de la correspondance :**  
 Cabinet HARLE et PHELIP, 14/16 Rue Ballu, 75009 PARIS.

#### Enregistrement concerné

**N° national ou N° d'enregistrement :** 95 596 393

**Marque française**

**Signe concerné :** MINI CORDON

**Date du dépôt :** 8 NOVEMBRE 1995

**N° du bulletin dans lequel l'enregistrement ou le dernier renouvellement a été publié :** 06/38

#### Portée du renouvellement

Renouvellement effectué pour l'intégralité des produits et services de l'enregistrement concerné

**Classes de produits et de services :** 29, 30.

**Date de la déclaration de renouvellement :** 30 JUIN 2015

**Déclarant :** EDIMARK, Société par Actions Simplifiée, 2 RUE SAINTE MARIE, 92400 COURBEVOIE  
**N° SIREN :** 353 493 471

**Mandataire ou destinataire de la correspondance :**  
 INLEX IP EXPERTISE, Mme COUDRY Hermine, 5 rue Feydeau, 75002 PARIS.

#### Enregistrement concerné

**N° national ou N° d'enregistrement :** 95 596 558

**Marque française**

**Signe concerné :** EDIMARK (semi-figurative)

**Date du dépôt :** 8 NOVEMBRE 1995

**N° du bulletin dans lequel l'enregistrement ou le dernier renouvellement a été publié :** 06/22

#### Portée du renouvellement

Renouvellement effectué pour l'intégralité des produits et services de l'enregistrement concerné

**Classes de produits et de services :** 16, 35, 41.

**Date de la déclaration de renouvellement :** 30 JUIN 2015

**Déclarant :** EDIMARK, Société par Actions Simplifiée, 2 RUE SAINTE MARIE, 92400 COURBEVOIE  
**N° SIREN :** 353 493 471

**Mandataire ou destinataire de la correspondance :**  
 INLEX IP EXPERTISE, Mme COUDRY Hermine, 5 rue Feydeau, 75002 PARIS.

N° National ou N° d'enregistrement de la marque	N° d'inscription	N° National ou N° d'enregistrement de la marque	N° d'inscription	N° National ou N° d'enregistrement de la marque	N° d'inscription		
18 4 423 562	738 335	18 4 449 317	738 549	<b>Transmission totale de propriété (TO)</b>			
18 4 423 821	738 336	18 4 450 269	738 575				
18 4 423 837	738 337	18 4 450 441	738 550			1 272 126	738 359
18 4 423 902	738 338	18 4 451 415	738 551			1 272 126	738 360
18 4 423 978	738 339	18 4 451 436	738 552			1 278 626	738 359
18 4 424 160	738 340	18 4 455 647	738 553			1 278 626	738 360
18 4 424 325	738 341	18 4 456 946	738 554			1 292 601	738 359
18 4 424 676	738 342	18 4 460 175	738 576			1 292 601	738 360
18 4 424 935	738 343	18 4 460 301	738 567			1 445 535	738 359
18 4 424 935	738 344	18 4 461 034	738 555			1 445 535	738 360
18 4 425 008	738 345	18 4 461 137	738 473			1 446 689	738 360
18 4 426 136	738 696	18 4 461 205	738 556			1 446 690	738 360
18 4 430 408	738 190	18 4 461 479	738 568			1 456 768	738 356
18 4 431 374	738 289	18 4 461 683	738 569			1 486 045	738 540
18 4 438 563	738 244	18 4 463 228	738 577			1 512 301	738 273
18 4 439 321	738 291	18 4 463 598	738 557			1 654 917	738 163
18 4 439 785	738 517	18 4 464 231	738 578			1 701 859	738 359
18 4 462 163	738 695	18 4 464 872	738 558			1 701 859	738 360
18 4 465 124	738 288	18 4 465 861	738 570			92 431 977	738 096
<b>Retrait total (ET)</b>		18 4 468 825	738 559			93 464 010	738 538
		18 4 469 322	738 560	94 509 939	738 163		
16 4 285 740	738 563	18 4 469 323	738 561	94 551 846	738 147		
17 4 332 837	738 564	18 4 470 245	738 482	95 596 558	738 538		
17 4 378 241	738 579	18 4 474 342	738 479	95 596 565	738 538		
17 4 378 979	738 565	18 4 474 810	738 480	95 596 566	738 538		
17 4 399 636	738 481	18 4 475 092	738 474	95 596 567	738 538		
17 4 399 753	738 566	18 4 475 235	738 478	95 596 568	738 538		
17 4 407 587	738 571	18 4 475 706	738 472	95 596 569	738 538		
18 4 422 785	738 322	18 4 476 694	738 562	95 597 711	738 538		
18 4 422 814	738 476	<b>Transmission partielle de propriété en ce qui concerne le(s) titulaire(s) (PT)</b>		95 601 333	738 538		
18 4 424 076	738 541			96 606 464	738 538		
18 4 429 861	738 477	98 726 547	738 350	96 610 244	738 538		
18 4 430 875	738 542	06 3 455 040	738 532	98 745 766	738 538		
18 4 433 948	738 475	09 3 655 229	738 532	98 747 572	738 538		
18 4 434 301	738 543	16 4 261 239	738 170	99 786 139	738 515		
18 4 439 167	738 544	16 4 273 927	738 175	99 786 140	738 515		
18 4 439 265	738 545	18 4 456 117	738 508	99 786 385	738 358		
18 4 445 189	738 546	<b>Transmission partielle de propriété en ce qui concerne les produits (PP)</b>		99 813 704	738 358		
18 4 446 698	738 572			00 3 013 148	738 534		
18 4 448 892	738 573	03 3 219 064	738 143	00 3 021 368	738 515		
18 4 448 898	738 574			01 3 088 574	738 163		
18 4 449 314	738 547			02 3 160 612	738 486		
18 4 449 316	738 548			02 3 175 746	738 238		