



Produits ou services désignés : Jeux, jouets; articles de gymnastiques et de sport non compris dans d'autres classes; décorations pour arbres de Noël, cerfs-volants.

Classes de produits ou services : 28.

N° National : 95 581 839

Dépôt du : 20 JUILLET 1995

à : I.N.P.I. STRASBOURG

STRAUB Jean-Marc, 10 Rue du Faisan, 67450 MUNDOLSHEIM.

Mandataire ou destinataire de la correspondance :
STRAUB Jean-Marc, 10 Rue du Faisan, 67450 MUNDOLSHEIM.



Marque déposée en couleurs.

Produits ou services désignés : Vins, vins mousseux, liqueurs, spiritueux, eaux de vie.

Classes de produits ou services : 33.

N° National : 95 581 840

Dépôt du : 20 JUILLET 1995

à : I.N.P.I. STRASBOURG

STRAUB Jean-Marc, 10 Rue du Faisan, 67450 MUNDOLSHEIM.

Mandataire ou destinataire de la correspondance :
STRAUB Jean-Marc, 10 Rue du Faisan, 67450 MUNDOLSHEIM.

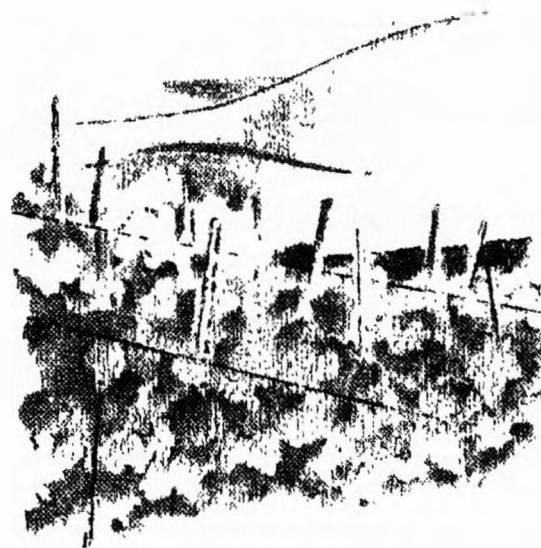

Marque déposée en couleurs.

Produits ou services désignés : Vins, vins mousseux, liqueurs, spiritueux, eaux de vie.

Classes de produits ou services : 33.

N° National : 95 581 841

Dépôt du : 20 JUILLET 1995

à : I.N.P.I. STRASBOURG

JUSTIN BLEGER SA TOUT POUR LE BATIMENT (Société Anonyme),
89b rue d'Ebersmunster, 67600 HILSENHEIM,
N° SIREN : 916 020 647.

Mandataire ou destinataire de la correspondance :
CABINET NUSS, 10, rue Jacques Kablé, 67080 STRASBOURG
CEDEX.

CARO cash

Produits ou services désignés : Métaux communs et leurs alliages ; matériaux et éléments de construction métalliques ; carrelages métalliques pour la construction, carreaux pour la construction métallique, revêtements métalliques (construction) ; constructions transportables métalliques ; matériaux métalliques pour les voies ferrées ; câbles et fils métalliques non électriques ; serrurerie métallique non électrique, quincaillerie métallique ; tuyaux métalliques ; coffres-forts ; minerais. Matériaux de construction non métalliques, carrelages non métalliques pour la construction, carreaux pour la construction non métallique, revêtements non métalliques (construction). Travaux de plâtrerie

; pose de carrelages et plus généralement pose de revêtements de sols et de murs ; services de construction ; entretien ; réparation ; services d'installation.

Classes de produits ou services : 6, 19, 37.

N° National : 95 581 842

Dépôt du : 18 JUILLET 1995

à : BEAUNE

SARL du DOMAINE, M. et Gilles BUISSON, 21190 SAINT-ROMAIN, Tél.80.21.27.91 Fax 80.21.64.87, N° SIREN : 400 677 894.

Mandataire ou destinataire de la correspondance : SARL du DOMAINE, M. et Gilles BUISSON, 21190 SAINT-ROMAIN.

MONICA ET GILLES BUISSON

Produits ou services désignés : Vin.

Classes de produits ou services : 32, 33.

Classes de produits ou services provisoirement attribuées par l'INPI : 33.

N° National : 95 581 843

Dépôt du : 18 JUILLET 1995

à : I.N.P.I.

INSTITUT UNIVERSITAIRE DE TECHNOLOGIE DE TOURS, 29, rue du Pont Volant, 37023 TOURS CEDEX, (Enseignement Public), N° SIREN : 193 708 005.

Mandataire ou destinataire de la correspondance : Monsieur le Directeur de l'Institut Universitaire de Technologie de TOURS, 29, rue du Pont Volant, 37023 TOURS CEDEX.

TOURAINNE A LA CARTE

Produits ou services désignés : Organisation d'expositions à but éducatif Productions audiovisuelles Organisation de colloques, conférences congrès. Publications.

Classes de produits ou services : 41.

Classes de produits ou services provisoirement attribuées par l'INPI : 16, 41.

N° National : 95 581 844

Dépôt du : 21 JUILLET 1995

à : I.N.P.I.

SAUTEJEAU Marcel Société, Domaine de l'Hyvernière, 44330 LA CHAPELLE-HEULIN, N° SIREN : 871 801 924.

Mandataire ou destinataire de la correspondance : S.A. Marcel SAUTEJEAU, Domaine de l'Hyvernière, 44330 LE PALLET.

LA ROCHE BLANCHE

Produits ou services désignés : Vins d'appellation d'origine.

Classes de produits ou services : 33.

N° National : 95 581 845

Dépôt du : 21 JUILLET 1995

à : I.N.P.I.

SAUTEJEAU Marcel Société, Domaine de l'Hyvernière, 44330 LA CHAPELLE-HEULIN, N° SIREN : 871 801 924.

Mandataire ou destinataire de la correspondance : S.A. Marcel SAUTEJEAU, Domaine de l'Hyvernière, 44330 LE PALLET.

LA CROIX CAMUS

Produits ou services désignés : Vins d'appellation d'origine.

Classes de produits ou services : 33.

N° National : 95 581 846

Dépôt du : 21 JUILLET 1995

à : I.N.P.I.

SAUTEJEAU Marcel Société, Domaine de l'Hyvernière, 44330 LA CHAPELLE-HEULIN, N° SIREN : 871 801 924.

Mandataire ou destinataire de la correspondance : S.A. Marcel SAUTEJEAU, Domaine de l'Hyvernière, 44330 LE PALLET.

LES PETITES BORNERIES

Produits ou services désignés : Vins d'appellation d'origine.

Classes de produits ou services : 33.

N° National : 95 581 847

Dépôt du : 21 JUILLET 1995

à : I.N.P.I.

SEDRAP (Société d'Édition et de Diffusion pour la Recherche et l'Action Pédagogique), Société Anonyme, 9, rue des Frères Boudes, ZI de Thibaud, 31106 TOULOUSE Cedex.

Mandataire ou destinataire de la correspondance : SEDRAP SA Patrick Beyria, BP 1365, 31106 TOULOUSE Cedex.

N° National ou N° d'enregistrement de la marque	N° d'inscription	N° National ou N° d'enregistrement de la marque	N° d'inscription	N° National ou N° d'enregistrement de la marque	N° d'inscription
1 472 155	406 774	96 643 502	406 945	1 332 099	406 779
1 478 857	407 147	96 643 503	406 945	1 345 940	406 762
1 500 410	406 740	96 643 504	406 945	1 392 391	406 764
1 500 410	406 738	96 643 505	406 945	1 413 457	406 764
1 531 529	407 147	97 663 630	407 147	1 472 149	406 774
1 535 057	407 147	97 671 972	407 147	1 472 155	406 774
1 537 690	407 147	97 679 258	407 147	1 502 952	406 997
1 537 691	407 147	97 695 861	407 147	1 528 307	406 764
1 541 080	407 147	98 713 445	406 761	1 534 483	406 764
1 578 525	407 147	98 719 643	407 147	1 553 602	406 715
1 583 623	407 147	98 729 295	407 147	1 612 172	406 764
1 589 541	407 147	98 729 350	406 945	1 614 967	406 769
1 595 390	407 147	98 758 891	406 802	1 694 818	406 764
1 598 741	407 147	99 787 539	406 761	94 536 002	407 156
1 614 967	406 770	00 3 005 525	406 747	94 540 201	406 780
1 632 458	407 147	00 3 065 927	407 147	94 547 912	406 930
1 662 465	406 772	00 3 065 928	407 147	94 549 126	406 764
1 679 768	407 147	00 3 069 005	406 945	95 552 918	406 690
1 681 931	406 748	00 3 069 006	406 945	95 552 919	406 690
1 681 932	406 748	00 3 071 964	407 147	95 553 251	406 789
1 691 411	407 147	01 3 075 286	406 760	95 553 251	406 788
1 694 808	406 747	01 3 102 172	406 747	95 556 168	406 721
92 436 377	407 147	01 3 134 986	406 759	95 561 976	406 725
93 451 966	407 147	01 3 134 988	406 759	95 561 976	406 724
93 453 414	407 147	01 3 134 990	406 759	95 573 868	406 735
93 474 216	407 147	01 3 138 178	406 759	95 581 841	407 153
94 519 935	407 147	01 3 138 179	406 759	95 582 952	407 152
94 536 114	407 001	02 3 140 137	406 945	96 620 904	406 997
94 540 201	406 780	02 3 140 138	406 945	96 654 584	406 997
94 546 753	406 785	02 3 172 489	406 759	96 657 422	406 997
94 546 754	406 785	02 3 173 840	406 945	97 668 514	406 997
94 551 429	406 958	02 3 179 674	406 941	97 689 901	406 997
95 552 808	406 964	02 3 179 675	406 941	97 698 957	406 997
95 552 808	406 962	02 3 192 316	406 760	98 713 445	406 761
95 552 918	406 690	02 3 199 562	406 747	98 725 360	406 997
95 552 919	406 690	04 3 275 036	406 945	98 754 337	406 997
95 553 251	406 789	04 3 280 711	406 727	98 756 221	406 803
95 553 251	406 788	04 3 307 168	406 755	98 758 891	406 802
95 554 992	406 946			99 787 539	406 761
95 562 731	407 147	Changement de forme juridique (CN)		99 817 058	406 997
95 578 454	407 147	1 205 531	406 761	00 3 012 956	406 997
95 581 841	407 153	1 293 567	406 995	00 3 012 957	406 997
95 586 227	407 147	1 293 569	406 995	00 3 042 150	406 997
95 586 228	407 147	1 293 570	406 995	01 3 085 723	406 764
95 586 229	407 147	1 299 087	406 934	01 3 085 724	406 764
95 586 230	407 147	1 299 089	406 934	01 3 085 725	406 764
95 586 231	407 147	1 304 961	406 695		
95 588 267	406 716	1 316 825	406 995	Rectification d'une erreur matérielle (EM)	
96 608 423	407 147	1 316 826	406 995	1 284 333	406 799

Date de la déclaration de renouvellement : 27 JUILLET 2005

Déclarant : JUSTIN BLEGER SAS TOUT POUR LE BATIMENT, Société par Actions Simplifiée, 59 rue d'Ebersmunster, 67600 HILSENHEIM, Siren : 916 020 647

Mandataire ou destinataire de la correspondance
CABINET NUSS, 10 rue Jacques Kablé, 67080 STRASBOURG CEDEX.

Enregistrement concerné

N° national ou N° d'enregistrement : 95 581 841

Marque française

Signe concerné : CARO cash

Date du dépôt : 20 JUILLET 1995

N° du bulletin dans lequel l'enregistrement a été publié : 96/01

Portée du renouvellement

Renouvellement effectué pour l'intégralité des produits et services de l'enregistrement concerné

Classes de produits et de services : 6, 19, 37.

Date de la déclaration de renouvellement : 28 JUILLET 2005

Déclarant : RAPALA FRANCE, société par actions simplifiée, 75, boulevard de Penthièvre, 22600 LOUDEAC, Siren : 382 614 402

N° d'inscription de l'acte de transmission de propriété au Registre National des Marques : 423 719

Mandataire ou destinataire de la correspondance
Cabinet HAMMOND, 33, rue Vaneau, 75007 PARIS.

Enregistrement concerné

N° national ou N° d'enregistrement : 95 582 354

Marque française

Signe concerné : MICROMIT

Date du dépôt : 19 JUILLET 1995

N° du bulletin dans lequel l'enregistrement a été publié : 96/21

Portée du renouvellement

Renouvellement effectué pour l'intégralité des produits et services de l'enregistrement concerné

Classes de produits et de services : 28.

Date de la déclaration de renouvellement : 28 JUILLET 2005

Déclarant : RAPALA FRANCE, société par actions simplifiée, 75, boulevard de Penthièvre, 22000 LOUDEAC, Siren : 382 614 402

N° d'inscription de l'acte de transmission de propriété au Registre National des Marques : 423 719

Mandataire ou destinataire de la correspondance
Cabinet HAMMOND, 33, rue Vaneau, 75007 PARIS.

Enregistrement concerné

N° national ou N° d'enregistrement : 95 582 355

Marque française

Signe concerné : MIT

Date du dépôt : 19 JUILLET 1995

N° du bulletin dans lequel l'enregistrement a été publié : 96/21

Portée du renouvellement

Renouvellement effectué pour l'intégralité des produits et services de l'enregistrement concerné

Classes de produits et de services : 28.

Date de la déclaration de renouvellement : 28 JUILLET 2005

Déclarant : RAPALA FRANCE, société par actions simplifiée, 75, boulevard de Penthièvre, 22600 LOUDEAC, Siren : 382 614 402

N° d'inscription de l'acte de transmission de propriété au Registre National des Marques : 423 719

Mandataire ou destinataire de la correspondance
Cabinet HAMMOND, 33, rue Vaneau, 75007 PARIS.

Enregistrement concerné

N° national ou N° d'enregistrement : 95 582 356

Marque française

Signe concerné : MITRALINE

Date du dépôt : 19 JUILLET 1995

N° du bulletin dans lequel l'enregistrement a été publié : 96/21

Portée du renouvellement

Renouvellement effectué pour l'intégralité des produits et services de l'enregistrement concerné

Classes de produits et de services : 28.

Date de la déclaration de renouvellement : 28 JUILLET 2005

Déclarant : RAPALA FRANCE, société par actions simplifiée, 75, boulevard de Penthièvre, 22600 LOUDEAC, Siren : 382 614 402

N° d'inscription de l'acte de transmission de propriété au Registre National des Marques : 423 719

Mandataire ou destinataire de la correspondance
Cabinet HAMMOND, 33, rue Vaneau, 75007 PARIS.

N° National ou N° d'enregistrement de la marque	N° d'inscription	N° National ou N° d'enregistrement de la marque	N° d'inscription	N° National ou N° d'enregistrement de la marque	N° d'inscription
93 454 501	521 895	00 3 012 514	522 161	01 3 137 357	522 009
93 459 081	522 275	00 3 012 805	521 809	02 3 141 607	522 009
93 461 879	521 897	00 3 016 491	522 161	02 3 152 854	522 027
93 461 879	521 896	00 3 019 333	521 807	02 3 153 910	522 095
93 464 104	521 999	00 3 019 842	522 351	02 3 169 435	522 161
94 539 351	522 275	00 3 019 843	522 351	02 3 177 794	521 882
94 542 629	522 139	00 3 022 460	522 347	02 3 182 145	522 139
94 547 689	522 117	00 3 022 462	522 347	02 3 182 147	522 139
95 553 082	522 117	00 3 023 480	522 351	03 3 225 443	521 786
95 576 110	522 009	00 3 024 101	521 785	03 3 225 444	521 786
95 580 543	521 895	00 3 024 103	521 785	03 3 238 666	522 170
95 581 841	522 104	00 3 024 268	521 786	03 3 240 405	522 284
95 602 641	522 275	00 3 029 373	521 781	03 3 241 405	522 096
96 630 002	521 895	00 3 029 374	521 781	03 3 244 486	521 778
96 651 955	522 170	00 3 031 055	521 796	04 3 285 051	521 800
97 661 380	522 276	00 3 033 395	522 096	04 3 285 052	521 800
97 676 922	522 117	00 3 036 197	522 019	04 3 288 710	522 065
97 679 751	521 800	00 3 036 197	522 018	04 3 318 085	522 274
97 681 004	521 882	00 3 036 268	521 776	05 3 334 213	522 007
97 681 005	521 882	00 3 036 428	522 145	05 3 337 494	522 094
97 681 574	522 276	00 3 036 428	522 144	05 3 340 287	522 099
97 682 154	522 275	00 3 036 429	522 145	05 3 344 814	522 005
97 695 849	521 882	00 3 036 429	522 144	05 3 352 105	522 282
97 697 176	521 882	00 3 036 487	522 378	05 3 385 604	522 117
97 697 177	521 882	00 3 038 688	521 776	05 3 385 606	522 117
98 728 257	521 895	00 3 038 689	521 776	06 3 413 633	522 183
98 735 214	521 882	00 3 045 337	521 786	06 3 418 726	522 282
98 743 100	521 895	00 3 045 802	522 139	06 3 418 731	522 282
98 746 288	521 767	00 3 045 803	522 139	06 3 419 718	522 188
98 753 038	522 271	00 3 049 888	522 271	06 3 420 923	522 161
98 756 645	522 065	00 3 054 142	522 096	06 3 421 198	522 028
99 785 490	522 117	00 3 060 591	521 895	06 3 421 429	521 882
99 785 491	522 117	00 3 064 675	522 171	06 3 421 430	521 882
99 785 492	522 117	00 3 064 676	522 171	06 3 421 433	521 882
99 785 493	522 117	01 3 074 201	521 786	06 3 431 427	522 176
99 799 804	522 170	01 3 076 046	522 347	06 3 432 191	522 103
99 820 394	521 882	01 3 076 048	522 347	06 3 437 972	522 094
99 820 967	521 783	01 3 084 760	521 895	06 3 451 575	521 773
99 821 600	521 882	01 3 098 192	522 060	06 3 459 074	522 188
99 823 533	522 071	01 3 105 678	522 071	06 3 461 648	522 001
99 826 217	521 882	01 3 108 253	522 009	07 3 488 084	521 891
99 826 218	521 882	01 3 108 963	522 170	07 3 492 181	522 282
99 829 033	522 104	01 3 109 561	522 170	07 3 497 092	522 134
00 3 003 127	521 895	01 3 109 563	522 170	07 3 498 501	522 004
00 3 005 056	522 087	01 3 127 880	522 065	07 3 512 352	522 170
00 3 008 831	522 011	01 3 127 881	522 065	07 3 517 745	522 188
00 3 008 831	522 012	01 3 127 882	522 065	07 3 519 806	521 895
00 3 008 832	522 012	01 3 128 523	522 064	07 3 519 811	521 895
00 3 008 832	522 011	01 3 137 320	521 891	07 3 519 833	521 895

Portée du renouvellement

Renouvellement effectué pour l'intégralité des produits et services de l'enregistrement concerné

Classes de produits et de services : 11, 20, 24.

Date de la déclaration de renouvellement : 26 JANVIER 2016

Déclarant : ZODIAC AEROTECHNICS, Société par actions simplifiée, 61 RUE PIERRE CURIE, 78370 PLAISIR
N° SIREN : 639 804 384

Mandataire ou destinataire de la correspondance :
CABINET PLASSERAUD, Mme DELAITRE Cecile, 52 Rue de la victoire, 75440 PARIS CEDEX 09.

Enregistrement concerné

N° national ou N° d'enregistrement : 95 579 800

Marque française

Signe concerné : IN-SNEC (semi-figurative)

Date du dépôt : 10 JUILLET 1995

N° du bulletin dans lequel l'enregistrement ou le dernier renouvellement a été publié : 05/52

Portée du renouvellement

Renouvellement effectué pour l'intégralité des produits et services de l'enregistrement concerné

Demande d'extension : Polynésie française.

Classes de produits et de services : 9, 38, 42.

Date de la déclaration de renouvellement : 27 JANVIER 2016

Déclarant : ACOB, Société par Actions Simplifiée, 58 rue des Papeteries, 68000 COLMAR
N° SIREN : 502 706 104

N° d'inscription de l'acte de transmission de propriété au Registre National des Marques : 522 104

Mandataire ou destinataire de la correspondance :
CABINET NUSS, M. NUSS Laurent, 10 rue Jacques Kablé, 67080 STRASBOURG CEDEX.

Enregistrement concerné

N° national ou N° d'enregistrement : 95 581 841

Marque française

Signe concerné : CARO cash

Date du dépôt : 20 JUILLET 1995

N° du bulletin dans lequel l'enregistrement ou le dernier renouvellement a été publié : 06/22

Portée du renouvellement

Renouvellement effectué pour l'intégralité des produits et services de l'enregistrement concerné

Classes de produits et de services : 6, 19, 37.

Date de la déclaration de renouvellement : 25 NOVEMBRE 2015

Déclarant : NOUGAT CHABERT ET GUILLOT, SA, 4 rue Emile Monier, ZAC des Portes de Provence, 26200 MONTELMAR
N° SIREN : 401 620 513

Mandataire ou destinataire de la correspondance :
NOUGAT CHABERT ET GUILLOT, Monsieur François ROELEN, Directeur Général, 4 rue Emile Monier, ZAC des Portes de Provence, 26200 MONTELMAR.

Enregistrement concerné

N° national ou N° d'enregistrement : 95 591 694

Marque française

Signe concerné : GANOU

Date du dépôt : 4 OCTOBRE 1995

N° du bulletin dans lequel l'enregistrement ou le dernier renouvellement a été publié : 06/01

Portée du renouvellement

Renouvellement effectué pour l'intégralité des produits et services de l'enregistrement concerné

Classes de produits et de services : 29, 30.

Date de la déclaration de renouvellement : 25 JANVIER 2016

Déclarant : SOCIETE INDUSTRIELLE DE L'OUEST DES PRODUITS ISOLANTS - OUEST ISOL, Société par actions simplifiée, Chemin de Rouville, 27460 ALIZAY
N° SIREN : 665 950 184

Mandataire ou destinataire de la correspondance :
CABINET BEAU DE LOMENIE, M. INGRAND Grégory, 158 rue de l'Université, 75007 PARIS.

Enregistrement concerné

N° national ou N° d'enregistrement : 95 594 790

Marque française

Signe concerné : EXTRAMIANTE

Date du dépôt : 27 OCTOBRE 1995

N° du bulletin dans lequel l'enregistrement ou le dernier renouvellement a été publié : 06/32

Portée du renouvellement

Renouvellement effectué pour l'intégralité des produits et services de l'enregistrement concerné

Classes de produits et de services : 1, 9, 11, 17.

Date de la déclaration de renouvellement : 12 JANVIER 2016

Déclarant : MESTROLE, SAS, 17 Rue Gustave Eiffel, ZI Jarny-Giraumont, BP 94, 54803 JARNY Cedex
N° SIREN : 389 827 080

Mandataire ou destinataire de la correspondance :
MESTROLE, SAS, Mlle CUNY Laetitia, 17 Rue Gustave Eiffel, ZI Jarny-Giraumont, BP 94, 54803 JARNY Cedex.