Classes de produits ou services provisoirement attribuées par l'INPI : 5, 16, 35, 41.

N°National : 94 508 321

Dépôt du : 25 FEVRIER 1994
à : I.N.P.I

COMPAGNIE GENERALE DE PRODUCTIQUE, société anonyme, 98, rue d'Ambert, 45000 ORLEANS, N° SIREN : 612 022 855.

Mandataire ou destinataire de la correspondance :
 SOSPI SOCIETE DE SERVICES DE PROPRIETE INDUSTRIELLE Département des Marques, 14/16, rue de la Baume, 75008 PARIS.

STOCKWARE

Produits ou services désignés : Constructions métalliques pour le stockage et l'entreposage, palettes de manutention métalliques. Appareils de manutention. Filets et grilles de protection contre les accidents; appareils de contrôle et de commande pour installations de stockage, d'entreposage et de manutention; logiciels et programmes d'ordinateurs enregistrés pour l'automatisation, le contrôle et la commande d'installations de stockage, d'entreposage et de manutention. Rayonnages pour le stockage et l'entreposage; palettes de manutention non métalliques.

Classes de produits ou services : 6, 7, 9, 20.

N°National : 94 508 322

Dépôt du : 25 FEVRIER 1994
à : I.N.P.I

COMPAGNIE GENERALE DE PRODUCTIQUE, société anonyme, 98, rue d'Ambert, 45000 ORLEANS, N° SIREN : 612022855.

Mandataire ou destinataire de la correspondance :
 SOSPI SOCIETE DE SERVICES DE PROPRIETE INDUSTRIELLE Département des Marques, 14/16, rue de la Baume, 75008 PARIS.

STOCKECO

Produits ou services désignés : Constructions métalliques pour le stockage et l'entreposage, palettes de manutention métalliques. Appareils de manutention. Filets et grilles de protection contre les accidents; appareils de contrôle et de commande pour installations de stockage, d'entreposage et de manutention; logiciels et programmes d'ordinateurs enregistrés pour l'automatisation, le contrôle et la commande d'installations de stockage, d'entreposage et de manutention. Rayonnages pour le stockage et l'entreposage; palettes de manutention non métalliques.

Classes de produits ou services : 6, 7, 9, 20.

N°National : 94 508 323

Dépôt du : 25 FEVRIER 1994
à : I.N.P.I

WHERE CANADA INC., société de droit Canadien, 70 The Esplanade, Toronto, Ontario M5E 1R2, CANADA.

Mandataire ou destinataire de la correspondance :
 RINUY, SANTARELLI , 14, avenue de la Grande Armée, 75017 PARIS.

WHERE FAMILY

Produits ou services désignés : Papier, carton et produits en ces matières, non compris dans d'autres classes; produits de l'imprimerie; articles pour reliures; photographies; papeterie; adhésifs (matières collantes) pour la papeterie ou le ménage; matériel pour les artistes; pinceaux; machines à écrire et articles de bureau (à l'exception des meubles); matériels d'instruction ou d'enseignement (à l'exception des appareils); matières plastiques pour l'emballage (non comprises dans d'autres classes); cartes à jouer; caractères d'imprimerie; clichés; publications.

Classes de produits ou services : 16.

Priorité : CANADA le 7 JANVIER 1994 sous le N° 744.916.

N°National : 94 508 324

Dépôt du : 25 FEVRIER 1994
à : I.N.P.I

CANON KABUSHIKI KAISHA, société de droit japonais, 30-2, 3-Chome, Shimomaruko, Ohta-ku, Tokyo, JAPON.

Mandataire ou destinataire de la correspondance :
 RINUY, SANTARELLI , 14, avenue de la Grande Armée, 75017 PARIS.

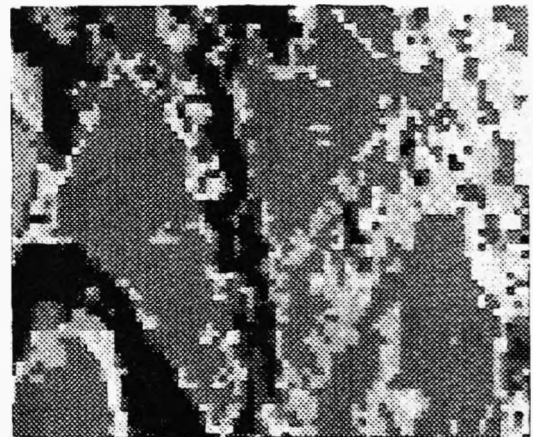

Produits ou services désignés : Couleurs, vernis, laques; préservatifs contre la rouille et contre la détérioration du bois; matières tinctoriales; mordants; résines naturelles à l'état brut; métaux en feuilles et en poudre pour peintres, décorateurs, imprimeurs et artistes; cartouches d'encre à tête d'impression incorporée. Appareils et instruments scientifiques, nautiques, géodésiques, électriques, photographiques, cinématographiques, optiques, de pesage, de mesurage, de signalisation, de contrôle (inspection), de secours (sauvetage) et d'enseignement; appareils pour l'enregistrement, la transmission, la reproduction du son ou des images; supports d'enregistrement magnétiques, disques acoustiques; distributeurs automatiques et mécanismes pour appareils à prépaiement; caisses enregistreuses, machines à calculer, équipement pour le traitement de l'information et les ordinateurs; extincteurs; machines à copier électrophotographiques, cartouches électrophotographiques, imprimantes électroniques; têtes d'impression.

Classes de produits ou services : 2, 9.

N° National ou N° d'enregistrement de la marque	N° d'inscription	N° National ou N° d'enregistrement de la marque	N° d'inscription	N° National ou N° d'enregistrement de la marque	N° d'inscription
1 562 371	370 636	1 673 152	370 686	93 463 493	370 692
1 562 372	370 636	1 673 157	370 686	93 463 742	370 693
1 562 374	370 636	1 681 804	370 683	93 467 583	370 707
1 563 513	370 636	1 689 620	370 636	93 467 584	370 708
1 563 515	370 636	1 691 322	370 614	93 468 334	370 702
1 563 516	370 636	1 703 687	370 667	93 468 361	370 521
1 563 517	370 636	1 708 002	370 798	93 468 554	370 597
1 563 518	370 636	1 709 196	370 650	93 468 700	370 700
1 563 519	370 636	1 712 087	370 692	93 469 495	370 557
1 563 521	370 636	1 724 781	370 767	93 469 534	370 879
1 563 524	370 636	1 724 926	370 636	93 470 422	370 606
1 563 525	370 636	1 726 410	370 667	93 470 423	370 606
1 563 526	370 636	1 727 458	370 636	93 470 424	370 606
1 563 527	370 636	1 727 459	370 636	93 470 426	370 606
1 565 894	370 636	1 727 460	370 636	93 470 427	370 606
1 565 895	370 636	1 727 794	370 638	93 471 259	370 609
1 565 896	370 636	1 753 426	370 863	93 471 611	370 542
1 565 897	370 636	92 412 416	370 591	93 471 639	370 636
1 565 898	370 636	92 415 309	370 718	93 471 640	370 636
1 565 899	370 636	92 415 968	370 636	93 471 641	370 636
1 565 900	370 636	92 419 370	370 713	93 472 504	370 541
1 566 465	370 534	92 421 888	370 536	93 473 016	370 638
1 566 842	370 645	92 424 176	370 804	93 473 463	370 638
1 574 193	370 636	92 424 335	370 536	93 473 909	370 542
1 577 268	370 713	92 424 336	370 536	93 473 911	370 542
1 580 320	370 636	92 424 337	370 536	93 475 417	370 816
1 589 303	370 804	92 424 888	370 863	93 480 389	370 623
1 590 749	370 536	92 424 889	370 863	93 480 934	370 650
1 597 253	370 614	92 427 344	370 692	93 480 935	370 650
1 597 254	370 614	92 427 858	370 786	93 481 037	370 636
1 597 259	370 614	92 431 223	370 536	93 486 211	370 638
1 598 218	370 636	92 431 475	370 636	93 493 580	370 614
1 598 219	370 636	92 431 476	370 636	94 500 681	370 606
1 598 573	370 586	92 432 589	370 692	94 500 682	370 606
1 598 575	370 586	92 437 950	370 863	94 501 558	370 686
1 600 076	370 614	92 440 894	370 711	94 501 560	370 686
1 605 739	370 636	92 443 690	370 636	94 505 515	370 636
1 618 805	370 636	92 443 691	370 636	94 507 722	370 650
1 621 962	370 636	92 443 692	370 636	94 508 321	370 592
1 626 497	370 811	92 445 025	370 636	94 508 322	370 592
1 626 497	370 812	92 445 026	370 636	94 509 554	370 606
1 629 054	370 636	92 450 763	370 685	94 509 555	370 606
1 629 772	370 636	92 450 764	370 685	94 509 556	370 606
1 632 578	370 668	92 450 765	370 685	94 509 557	370 606
1 634 387	370 807	92 450 766	370 685	94 509 558	370 606
1 634 387	370 808	93 454 261	370 687	94 511 784	370 636
1 644 937	370 536	93 457 366	370 636	94 511 785	370 636
1 650 503	370 579	93 457 367	370 636	94 512 095	370 638
1 650 862	370 538	93 460 183	370 698	94 513 134	370 606
1 650 995	370 636	93 461 847	370 699	94 515 012	370 636
1 656 401	370 636	93 462 246	370 591	94 518 617	370 763
1 661 336	370 536	93 462 358	370 650	94 519 272	370 773
1 666 486	370 638	93 462 360	370 650	94 525 592	370 633
1 666 927	370 863	93 462 361	370 650	94 525 836	370 804
1 668 498	370 537	93 462 815	370 689	94 526 244	370 586
1 672 113	370 650	93 463 357	370 713	94 526 328	370 775
1 672 114	370 650	93 463 358	370 713	94 527 285	370 586
1 673 110	370 538	93 463 359	370 713	94 527 286	370 586

N° National ou N° d'enregistrement de la marque	N° d'inscription	N° National ou N° d'enregistrement de la marque	N° d'inscription	N° National ou N° d'enregistrement de la marque	N° d'inscription
93 470 669	379 589	1 294 971	379 580	93 490 792	379 466
93 470 670	379 588	1 311 130	379 580	93 493 518	379 735
93 470 671	379 537	1 319 669	379 580	93 493 518	379 733
93 470 672	379 536	1 336 074	379 651	93 494 707	379 469
93 470 673	379 535	1 377 414	379 679	93 494 707	379 467
93 470 674	379 534	1 406 788	379 603	93 494 903	379 467
93 470 675	379 533	1 426 879	379 484	93 494 903	379 469
93 470 676	379 592	1 426 880	379 484	93 497 108	379 452
93 474 744	379 666	1 466 717	379 768	94 508 321	379 526
93 478 309	379 530	1 468 683	379 767	94 508 322	379 526
		1 468 684	379 767	94 540 002	379 549
		1 468 685	379 767	95 566 127	379 580
		1 468 686	379 767	95 572 132	379 484
		1 486 132	379 613	95 574 685	379 764
		1 518 132	379 768	95 592 224	379 485
		1 578 024	379 651	95 601 061	379 607
		1 594 882	379 580	96 621 812	379 705
		1 649 358	379 768	96 621 812	379 703
		1 737 080	379 580	96 621 812	379 704
		92 438 867	379 582	96 626 576	379 484
		93 455 957	379 617	96 633 473	379 485
		93 467 061	379 485	96 633 474	379 485
		93 469 718	379 550	96 633 475	379 485
		93 470 299	379 485	96 633 476	379 485
		93 471 003	379 709	96 633 477	379 485
		93 471 033	379 542	96 651 856	379 580
		93 471 367	379 556	97 660 570	379 484
		93 472 936	379 722	97 660 572	379 484
		93 472 938	379 722	97 666 540	379 580
		93 472 939	379 722	97 669 713	379 709
		93 472 940	379 722	97 671 285	379 709
		93 474 009	379 761	97 687 295	379 719
		93 474 010	379 761	97 689 749	379 719
		93 474 470	379 771	97 692 042	379 557
		93 476 730	379 617	97 703 904	379 709
		93 478 210	379 612	99 793 177	379 580
		93 478 211	379 612	99 793 178	379 580
		93 478 525	379 648	99 793 942	379 768
		93 478 525	379 649	99 793 943	379 768
		93 478 788	379 773	99 793 944	379 768
		93 483 546	379 772	99 793 945	379 768
		93 485 165	379 654	99 794 799	379 720
		93 485 166	379 654	99 794 801	379 720
		93 485 626	379 619	99 799 049	379 580
		93 486 944	379 610	99 820 920	379 720
		93 487 764	379 735	00 3 017 851	379 600
		93 487 764	379 733	00 3 017 852	379 600
		93 487 908	379 424	00 3 029 663	379 613
		93 487 909	379 424	00 3 034 348	379 745
Dépôt du règlement d'une marque collective (DR)					
1 475 940	379 624	1 486 132	379 613	95 574 685	379 764
1 541 111	379 630	1 518 132	379 768	95 592 224	379 485
1 541 596	379 632	1 578 024	379 651	95 601 061	379 607
1 584 103	379 635	1 594 882	379 580	96 621 812	379 705
1 584 104	379 636	1 649 358	379 768	96 621 812	379 703
1 584 105	379 622	1 737 080	379 580	96 621 812	379 704
1 584 106	379 623	92 438 867	379 582	96 626 576	379 484
1 584 107	379 637	93 455 957	379 617	96 633 473	379 485
1 602 004	379 634	93 467 061	379 485	96 633 474	379 485
1 602 005	379 633	93 469 718	379 550	96 633 475	379 485
1 733 674	379 631	93 470 299	379 485	96 633 476	379 485
00 3 070 191	379 627	93 471 003	379 709	96 633 477	379 485
00 3 070 193	379 629	93 471 033	379 542	96 651 856	379 580
01 3 108 061	379 628	93 471 367	379 556	97 660 570	379 484
02 3 147 853	379 626	93 472 936	379 722	97 660 572	379 484
02 3 152 884	379 625	93 472 938	379 722	97 666 540	379 580
Autre acte affectant l'existence ou la validité d'un titre de propriété industrielle (AV)					
93 480 451	379 660	93 472 939	379 722	97 669 713	379 709
93 482 331	379 620	93 472 940	379 722	97 671 285	379 709
		93 474 009	379 761	97 687 295	379 719
		93 474 010	379 761	97 689 749	379 719
		93 474 470	379 771	97 692 042	379 557
		93 476 730	379 617	97 703 904	379 709
		93 478 210	379 612	99 793 177	379 580
		93 478 211	379 612	99 793 178	379 580
		93 478 525	379 648	99 793 942	379 768
		93 478 525	379 649	99 793 943	379 768
		93 478 788	379 773	99 793 944	379 768
		93 483 546	379 772	99 793 945	379 768
		93 485 165	379 654	99 794 799	379 720
		93 485 166	379 654	99 794 801	379 720
		93 485 626	379 619	99 799 049	379 580
		93 486 944	379 610	99 820 920	379 720
		93 487 764	379 735	00 3 017 851	379 600
		93 487 764	379 733	00 3 017 852	379 600
		93 487 908	379 424	00 3 029 663	379 613
		93 487 909	379 424	00 3 034 348	379 745
Changement d'adresse (CA)					
0 017 442	379 580	93 478 210	379 612	99 793 177	379 580
1 244 567	379 657	93 478 211	379 612	99 793 178	379 580
1 247 014	379 664	93 478 525	379 648	99 793 942	379 768
1 247 503	379 722	93 478 525	379 649	99 793 943	379 768
1 250 519	379 433	93 478 788	379 773	99 793 944	379 768
1 254 258	379 433	93 478 888	379 773	99 793 945	379 768
1 259 120	379 448	93 483 546	379 772	99 793 945	379 768
1 263 218	379 433	93 485 165	379 654	99 794 799	379 720
1 264 021	379 766	93 485 166	379 654	99 794 801	379 720
1 266 553	379 448	93 485 626	379 619	99 799 049	379 580
1 269 508	379 448	93 486 944	379 610	99 820 920	379 720
1 284 651	379 433	93 487 764	379 735	00 3 017 851	379 600
1 292 484	379 580	93 487 764	379 733	00 3 017 852	379 600
		93 487 908	379 424	00 3 029 663	379 613
		93 487 909	379 424	00 3 034 348	379 745

N° National ou N° d'enregistrement de la marque	N° d'inscription	N° National ou N° d'enregistrement de la marque	N° d'inscription	N° National ou N° d'enregistrement de la marque	N° d'inscription
93 469 718	379 550	94 514 220	379 752	95 568 386	379 752
93 470 804	379 749	94 514 220	379 753	95 568 386	379 753
93 471 003	379 709	94 515 270	379 752	95 572 840	379 752
93 471 003	379 707	94 515 270	379 753	95 572 840	379 753
93 471 108	379 647	94 523 711	379 752	95 574 820	379 752
93 471 367	379 556	94 523 711	379 753	95 574 820	379 753
93 471 413	379 682	94 526 885	379 752	95 578 196	379 601
93 472 936	379 722	94 526 885	379 753	95 580 607	379 778
93 472 938	379 722	94 529 710	379 456	95 583 344	379 752
93 472 939	379 722	94 535 866	379 752	95 583 344	379 753
93 472 940	379 722	94 535 866	379 753	95 586 600	379 601
93 476 215	379 453	94 538 312	379 754	95 589 458	379 716
93 476 730	379 617	94 540 354	379 699	95 589 978	379 752
93 478 506	379 656	94 540 354	379 698	95 589 978	379 753
93 483 075	379 753	94 540 357	379 699	95 589 979	379 752
93 483 075	379 752	94 540 357	379 698	95 589 979	379 753
93 483 546	379 772	94 547 358	379 641	95 589 980	379 752
93 485 165	379 654	94 547 358	379 640	95 589 980	379 753
93 485 166	379 654	94 548 131	379 752	95 593 024	379 752
93 485 626	379 619	94 548 131	379 753	95 593 024	379 753
93 487 764	379 735	94 549 138	379 752	95 597 869	379 497
93 487 764	379 733	94 549 138	379 753	95 599 919	379 752
93 487 908	379 427	94 551 590	379 778	95 599 919	379 753
93 487 909	379 427	95 559 665	379 752	95 601 061	379 607
93 488 985	379 694	95 559 665	379 753	96 611 942	379 752
93 491 913	379 443	95 560 866	379 778	96 611 942	379 753
93 492 253	379 758	95 560 868	379 778	96 613 251	379 752
93 492 253	379 757	95 560 869	379 778	96 613 251	379 753
93 492 691	379 436	95 560 870	379 778	96 619 573	379 716
93 493 518	379 735	95 560 871	379 778	96 621 812	379 703
93 493 518	379 733	95 560 872	379 778	96 625 416	379 752
93 494 707	379 468	95 562 975	379 752	96 625 416	379 753
93 494 903	379 468	95 562 975	379 753	96 625 417	379 752
93 495 253	379 601	95 562 976	379 752	96 625 417	379 753
93 497 108	379 452	95 562 976	379 753	96 628 537	379 752
94 501 190	379 753	95 562 977	379 753	96 628 537	379 753
94 501 190	379 752	95 562 977	379 752	96 636 849	379 752
94 502 818	379 765	95 562 978	379 753	96 636 849	379 753
94 503 390	379 753	95 562 978	379 752	96 637 843	379 752
94 503 390	379 752	95 562 979	379 753	96 637 843	379 753
94 503 522	379 450	95 562 979	379 752	96 644 171	379 752
94 506 796	379 753	95 562 980	379 753	96 644 171	379 753
94 506 796	379 752	95 562 980	379 752	96 645 256	379 752
94 508 321	379 526	95 562 982	379 753	96 645 256	379 753
94 508 322	379 526	95 562 982	379 752	96 647 139	379 752
94 510 209	379 753	95 564 046	379 752	96 647 139	379 753
94 510 209	379 752	95 564 046	379 753	96 651 856	379 580
94 512 442	379 752	95 566 127	379 580	96 653 544	379 752
94 512 442	379 753	95 567 131	379 716	96 653 544	379 753

North Minneapolis, MINNESOTA 55441, ETATS-UNIS
D'AMERIQUE

Mandataire ou destinataire de la correspondance
CABINET HIRSCH-POCHART Selarl, 34, rue de Bassano, 75008
PARIS.

Enregistrement concerné

N° national ou N° d'enregistrement : 94 508 294

Marque française

Signe concerné : USL

Date du dépôt : 25 FEVRIER 1994

N° du bulletin dans lequel l'enregistrement a été publié : 94/32

Portée du renouvellement

Renouvellement effectué pour l'intégralité des produits et services de l'enregistrement concerné

Classes de produits et de services : 5.

Date de la déclaration de renouvellement : 7 OCTOBRE 2003

Déclarant : UPSHER-SMITH LABORATOIRES, INC., société organisée selon les lois de l'Etat du Minnesota, 14905 - 23rd Avenue North Minneapolis, MINNESOTA 55441, ETATS-UNIS D'AMERIQUE

Mandataire ou destinataire de la correspondance
CABINET HIRSCH-POCHART Selarl, 34, rue de Bassano, 75008
PARIS.

Enregistrement concerné

N° national ou N° d'enregistrement : 94 508 295

Marque française

Signe concerné : UPSHER-SMITH

Date du dépôt : 25 FEVRIER 1994

N° du bulletin dans lequel l'enregistrement a été publié : 94/32

Portée du renouvellement

Renouvellement effectué pour l'intégralité des produits et services de l'enregistrement concerné

Classes de produits et de services : 5.

Date de la déclaration de renouvellement : 13 OCTOBRE 2003

Déclarant : ALSTEF AUTOMATION, SOCIETE ANONYME, 104, Boulevard de la Salle, BP 9018, BOIGNY-SUR-BIONNE, 45963 ORLEANS CEDEX 9, N° Siren : 421 380 866

N° d'inscription de l'acte de transmission de propriété au Registre National des Marques : 186 543 - 370 592

Mandataire ou destinataire de la correspondance
INLEX CONSEIL, 68 RUE PIERRE CHARRON, 75008 PARIS.

Enregistrement concerné

N° national ou N° d'enregistrement : 94 508 321

Marque française

Signe concerné : STOCKWARE

Date du dépôt : 25 FEVRIER 1994

N° du bulletin dans lequel l'enregistrement a été publié : 94/32

Portée du renouvellement

Renouvellement effectué pour l'intégralité des produits et services de l'enregistrement concerné

Classes de produits et de services : 6, 7, 9, 20.

Date de la déclaration de renouvellement : 13 OCTOBRE 2003

Déclarant : ALSTEF AUTOMATION, SOCIETE ANONYME, 104, Boulevard de la Salle, BP 9018, BOIGNY-SUR-BIONNE, 45963 ORLEANS CEDEX 9, N° Siren : 421 380 866

N° d'inscription de l'acte de transmission de propriété au Registre National des Marques : 186 543 - 370 592

Mandataire ou destinataire de la correspondance
INLEX CONSEIL, 68 RUE PIERRE CHARRON, 75008 PARIS.

Enregistrement concerné

N° national ou N° d'enregistrement : 94 508 322

Marque française

Signe concerné : STOCKECO

Date du dépôt : 25 FEVRIER 1994

N° du bulletin dans lequel l'enregistrement a été publié : 94/32

Portée du renouvellement

Renouvellement effectué pour l'intégralité des produits et services de l'enregistrement concerné

Classes de produits et de services : 6, 7, 9, 20.

Date de la déclaration de renouvellement : 16 SEPTEMBRE 2003

Déclarant : L'ATELIER DU FER, SARL, 845 avenue de la Libération, 84270 VEDENE, N° Siren : 389 010 208

Mandataire ou destinataire de la correspondance
Mademoiselle FOIS Christine, ATELIER DU FER (S.A.R.L.), 845
avenue de la Libération, 84270 VEDENE.

Portée du renouvellement

Renouvellement effectué pour l'intégralité des produits et services de l'enregistrement concerné

Classes de produits et de services : 6, 9.

Date de la déclaration de renouvellement : 17 FÉVRIER 2014

Déclarant : TOTEM RÉSEAU, SARL, 54, avenue de Versailles, 92500 RUEIL-MALMAISON
N° SIREN : 393 548 383

Mandataire ou destinataire de la correspondance :
TOTEM RÉSEAU, 54, avenue de Versailles, 92500 RUEIL-MALMAISON.

Enregistrement concerné

N° national ou N° d'enregistrement : 94 506 951

Marque française

Signe concerné : TOTEM GROUPE (semi-figurative)

Date du dépôt : 17 FÉVRIER 1994

N° du bulletin dans lequel l'enregistrement ou le dernier renouvellement a été publié : 04/18

Portée du renouvellement

Renouvellement effectué pour l'intégralité des produits et services de l'enregistrement concerné

Classes de produits et de services : 35, 37, 38, 39, 42, 45.

Date de la déclaration de renouvellement : 17 FÉVRIER 2014

Déclarant : DEQUIDT Cécile, Voie Romaine, 59470 WORMHOUT

Mandataire ou destinataire de la correspondance :
Nicolas GENTY, FIDAL, Immeuble Crystal, ZAC Euralille-Romarin, 59777 EURALILLE.

Enregistrement concerné

N° national ou N° d'enregistrement : 94 507 250

Marque française

Signe concerné : ANNE DE MORINIE

Date du dépôt : 15 FÉVRIER 1994

N° du bulletin dans lequel l'enregistrement ou le dernier renouvellement a été publié : 04/15

Portée du renouvellement

Renouvellement effectué pour l'intégralité des produits et services de l'enregistrement concerné

Classes de produits et de services : 5, 29, 30, 33.

Date de la déclaration de renouvellement : 19 FÉVRIER 2014

Déclarant : ALSTEF AUTOMATION S.A., SOCIETE ANONYME, 104 BOULEVARD DE LA SALLE, BP 9018, BOIGNY-SUR-BIONNE, 45963 ORLEANS CEDEX 9
N° SIREN : 421 380 866

N° d'inscription de l'acte de transmission de propriété au Registre National des Marques : 186 543 - 370 592

Mandataire ou destinataire de la correspondance :
INLEX IP EXPERTISE, M. SOUTOUL Franck, 5 rue Feydeau, 75002 PARIS.

Enregistrement concerné

N° national ou N° d'enregistrement : 94 508 321

Marque française

Signe concerné : STOCKWARE

Date du dépôt : 25 FÉVRIER 1994

N° du bulletin dans lequel l'enregistrement ou le dernier renouvellement a été publié : 03/48

Portée du renouvellement

Renouvellement effectué pour l'intégralité des produits et services de l'enregistrement concerné

Classes de produits et de services : 6, 7, 9, 20.

Date de la déclaration de renouvellement : 20 FÉVRIER 2014

Déclarant : SNV, SAS, Z.A. Des Fourmis, 61140 LA CHAPELLE D'ANDAINE
N° SIREN : 404 432 775

Mandataire ou destinataire de la correspondance :
DEPREZ GUIGNOT & ASSOCIES, 21 rue Clément Marot, 75008 PARIS.

Enregistrement concerné

N° national ou N° d'enregistrement : 94 508 982

Marque française

Signe concerné : POULET ROYAL

Date du dépôt : 28 FÉVRIER 1994

N° du bulletin dans lequel l'enregistrement ou le dernier renouvellement a été publié : 04/47

Portée du renouvellement

Renouvellement effectué pour l'intégralité des produits et services de l'enregistrement concerné

Classes de produits et de services : 29.

Date de la déclaration de renouvellement : 6 FÉVRIER 2014

Déclarant : SEC SNC, Société en nom collectif, 523, cours du 3ème Millénaire, 69800 SAINT-PRIEST
N° SIREN : 448 905 331

N° d'inscription de l'acte de transmission de propriété au Registre National des Marques : 315 263 - 480 500

Mandataire ou destinataire de la correspondance :
Cabinet GERMAIN & MAUREAU, 12, rue Boileau, 69006 LYON.