

**Marque déposée en couleurs.**

**Description de la marque :** Nuance de rouge pantone 193 C avec introduction de jaune.

**Produits ou services désignés :** Substances diététiques à usage médical, aliments pour bébés Viande, poisson, volaille et gibier; extraits de viande; fruits et légumes conservés, séchés et cuits; gelées, confitures; œufs, lait et autres produits laitiers; huiles et graisses comestibles; conserves, pickles. Café, thé, cacao, sucre, riz, tapioca, sagou, succédanés du café; farines et préparations faites de céréales, pain, biscuits, gâteaux, pâtisserie et confiserie, glaces comestibles; miel, sirop de mélasse; levure, poudre pour faire lever; sel, moutarde; poivre, vinaigre, sauces; épices; glace .

**Classes de produits ou services :** 5, 29, 30.

**N°National : 92 444 838**

**Dépôt du :** 16 SEPTEMBRE 1992  
**à :** MONTPELLIER

COMPAGNIE DES SALINS DU MIDI ET DES SALINES DE L'EST, Société Anonyme, 68, cours Gambetta, 34063 MONTPELLIER CEDEX 2, 562090613.

**Mandataire ou destinataire de la correspondance :**  
COMPAGNIE DES SALINS DU MIDI ET DES SALINES DE L'EST Direction Juridique, 68, cours Gambetta, 34063 MONTPELLIER CEDEX 2.

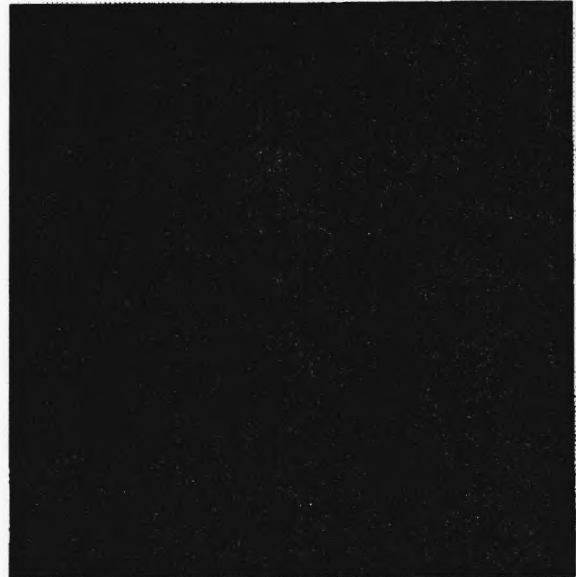
**Marque déposée en couleurs.**

**Description de la marque :** Rouge (référence pantone 193 C, avec introduction de jaune) nuancé de marbrures noires.

**Produits ou services désignés :** Substances diététiques à usage médical, aliments pour bébés Viande, poisson, volaille et gibier; extraits de viande; fruits et légumes conservés, séchés et cuits; gelées, confitures; œufs, lait et autres produits laitiers; huiles et graisses comestibles; conserves, pickles. Café, thé, cacao, sucre, riz, tapioca, sagou, succédanés du café; farines et préparations faites de céréales, pain, biscuits, gâteaux, pâtisserie et confiserie, glaces comestibles; miel, sirop de mélasse; levure, poudre pour faire lever; sel, moutarde; poivre, vinaigre, sauces; épices; glace .

**Classes de produits ou services :** 5, 29, 30.

**N°National : 92 444 839**

**Dépôt du :** 16 SEPTEMBRE 1992  
**à :** MONTPELLIER

COMPAGNIE DES SALINS DU MIDI ET DES SALINES DE L'EST, Société Anonyme, 68, cours Gambetta, 34063 MONTPELLIER CEDEX 2, 562090613.

**Mandataire ou destinataire de la correspondance :**  
COMPAGNIE DES SALINS DU MIDI ET DES SALINES DE L'EST Direction Juridique, 68, cours Gambetta, 34063 MONTPELLIER CEDEX 2.



**Produits ou services désignés :** Substances diététiques à usage médical, aliments pour bébés Viande, poisson, volaille et gibier; extraits de viande; fruits et légumes conservés, séchés et cuits; gelées, confitures; œufs, lait et autres produits laitiers; huiles et graisses comestibles; conserves, pickles. Café, thé, cacao, sucre, riz, tapioca, sagou, succédanés du café; farines et préparations faites de céréales, pain, biscuits, gâteaux, pâtisserie et confiserie, glaces comestibles; miel, sirop de mélasse; levure, poudre pour faire lever; sel, moutarde; poivre, vinaigre, sauces; épices; glace .

**Classes de produits ou services :** 5, 29, 30.

**Produits ou services désignés :** Substances diététiques à usage médical, aliments pour bébés Viande, poisson, volaille et gibier; extraits de viande; fruits et légumes conservés, séchés et cuits; gelées, confitures; œufs, lait et autres produits laitiers; huiles et graisses comestibles; conserves, pickles. Café, thé, cacao, sucre, riz, tapioca, sagou; succédanés du café; farines et préparations faites de céréales, pain, biscuits, gâteaux, pâtisserie et confiserie, glaces comestibles; miel, sirop de mélasse; levure, poudre pour faire lever; sel, moutarde; poivre, vinaigre, sauces; épices; glace .

**Classes de produits ou services :** 5, 29, 30.

**N°National : 92 444 840**

**Dépôt du :** 16 SEPTEMBRE 1992

**à :** MONTPELLIER

COMPAGNIE DES SALINS DU MIDI ET DES SALINES DE L'EST, Société Anonyme, 68, cours Gambetta, 34063 MONTPELLIER CEDEX 2, 562090613.

**Mandataire ou destinataire de la correspondance :** COMPAGNIE DES SALINS DU MIDI ET DES SALINES DE L'EST Direction Juridique, 68, cours Gambetta, 34063 MONTPELLIER CEDEX 2.

**N°National : 92 444 841**

**Dépôt du :** 16 SEPTEMBRE 1992

**à :** MONTPELLIER

COMPAGNIE DES SALINS DU MIDI ET DES SALINES DE L'EST, Société Anonyme, 68, cours Gambetta, 34063 MONTPELLIER CEDEX 2, 562090613.

**Mandataire ou destinataire de la correspondance :** COMPAGNIE DES SALINS DU MIDI ET DES SALINES DE L'EST Direction Juridique, 68, cours Gambetta, 34063 MONTPELLIER CEDEX 2.

N° National ou N° d'enregistrement de la marque	N° d'inscription	N° National ou N° d'enregistrement de la marque	N° d'inscription	N° National ou N° d'enregistrement de la marque	N° d'inscription
02 3 144 352	356 886	1 484 531	356 945	92 444 843	356 938
02 3 145 033	356 887	1 511 558	356 932	92 444 849	356 938
02 3 146 107	356 885	1 519 507	357 235	92 444 858	356 938
02 3 154 813	356 888	1 527 038	357 151	93 450 222	356 932
02 3 157 644	356 889	1 527 038	357 152	93 470 002	356 923
02 3 159 437	356 883	1 539 496	356 932	93 470 895	357 061
02 3 166 812	356 884	1 550 868	356 932	94 501 595	356 932
		1 551 581	356 932	94 521 230	357 093
		1 590 213	357 147	94 535 613	357 236
<b>Changement d'adresse (CA)</b>		1 604 283	356 932	94 541 141	357 123
1 001 711	357 123	1 607 829	357 030	95 579 538	357 026
1 001 712	357 123	1 630 465	356 932	95 596 577	357 026
1 022 772	357 123	1 670 609	356 932	95 596 855	356 940
1 094 756	357 123	1 671 531	356 932	95 601 369	357 026
1 094 757	357 123	1 672 990	356 932	95 601 370	357 026
1 094 758	357 123	1 685 033	356 932	95 601 371	357 026
1 202 079	357 018	1 685 034	356 932	96 604 596	356 932
1 209 013	357 002	1 700 010	356 932	96 623 416	357 236
1 209 655	357 233	1 707 697	356 932	96 632 930	356 932
1 210 631	357 136	1 707 698	356 932	97 662 153	357 030
1 211 384	357 004	1 711 934	356 932	97 665 304	356 932
1 211 661	357 229	1 723 180	357 147	97 675 599	356 932
1 214 672	357 009	1 723 181	357 147	97 676 289	356 932
1 216 029	356 938	92 409 714	357 086	97 677 024	357 235
1 221 500	357 028	92 411 332	356 918	97 677 025	357 235
1 221 863	356 863	92 416 106	357 063	97 677 693	356 932
1 222 847	356 862	92 416 111	357 090	97 678 639	357 126
1 223 053	356 852	92 425 513	356 906	97 685 106	356 932
1 224 247	356 932	92 426 400	356 933	98 713 743	357 235
1 225 901	357 028	92 426 401	356 934	98 725 295	356 915
1 225 968	357 028	92 427 583	357 137	98 732 651	356 932
1 232 216	357 045	92 427 856	356 937	98 736 082	356 932
1 236 450	356 932	92 428 103	357 234	98 736 083	356 932
1 241 437	357 030	92 429 204	357 222	98 736 084	356 932
1 242 274	357 027	92 429 205	357 095	98 752 879	356 932
1 246 554	356 945	92 429 490	357 097	98 759 130	356 932
1 251 420	356 932	92 429 841	357 007	99 799 639	356 932
1 275 905	357 030	92 430 105	357 029	99 825 662	356 932
1 277 985	356 932	92 430 160	357 032	99 825 663	356 932
1 289 979	357 090	92 430 922	356 938	00 3 013 504	356 932
1 289 981	357 090	92 430 923	356 938	00 3 019 723	357 157
1 297 482	357 030	92 430 924	356 938	00 3 029 894	357 236
1 301 282	356 945	92 432 144	357 153	00 3 056 946	356 932
1 302 796	357 030	92 436 513	357 232	00 3 063 549	357 154
1 341 936	356 932	92 438 519	356 848	00 3 071 885	357 030
1 345 729	356 932	92 438 877	356 932	01 3 084 114	356 932
1 350 256	357 123	92 439 344	357 154	01 3 089 221	356 945
1 361 721	357 123	92 440 893	357 027	01 3 109 113	356 945
1 368 444	356 945	92 440 969	357 062	01 3 109 114	356 945
1 372 594	357 008	92 442 778	357 013	01 3 109 115	356 945
1 394 723	356 932	92 444 031	356 848	01 3 118 017	356 932
1 394 725	356 932	92 444 337	357 197	01 3 137 338	357 094
1 394 726	356 932	92 444 835	356 938	02 3 146 527	357 094
1 410 183	356 932	92 444 837	356 938	16696-FEI	357 003
1 411 084	356 932	92 444 839	356 938		
1 413 830	356 932	92 444 840	356 938		
1 428 647	356 945	92 444 841	356 938	<b>Changement de nom, de dénomination (CD)</b>	
1 448 920	357 127	92 444 842	356 938	1 001 711	357 123
1 459 540	356 945				

**Marque française**

**Signe concerné :** ENERGY NRJ (semi-figurative)

**Date du dépôt :** 1<sup>er</sup> DECEMBRE 1992

**N° du Bulletin dans lequel l'enregistrement a été publié :** 93/19

**Portée du renouvellement**

**Renouvellement effectué pour l'intégralité des produits et services de l'enregistrement concerné.**

**Classes de produits ou services :** 35, 38, 41.

**Date de la déclaration de renouvellement :** 11 SEPTEMBRE 2002

**Déclarant :** LAFARGE PEINTURES, S.A.S., 71 boulevard du Général Leclerc, 92110 CLICHY, N° Siren : 592 028 294.

**N° d'inscription de l'acte de transmission de propriété au Registre National des Marques :** 322 549

**Mandataire ou destinataire de la correspondance :** IXAS CONSEIL, 15 rue Emile Zola, 69002 LYON.

**Enregistrement concerné**

**N° national ou N° d'enregistrement :** 92 444 807

**Marque française**

**Signe concerné :** GEODE

**Date du dépôt :** 1<sup>er</sup> DECEMBRE 1992

**N° du Bulletin dans lequel l'enregistrement a été publié :** 93/19

**Portée du renouvellement**

**Renouvellement effectué pour l'intégralité des produits et services de l'enregistrement concerné.**

**Classes de produits ou services :** 1, 2.

**Date de la déclaration de renouvellement :** 27 AOUT 2002

**Déclarant :** COMPAGNIE DES SALINS DU MIDI ET DES SALINES DE L'EST, SA, Le Triade 1, 215 rue SAMUEL MORSE, 34965 MONTPELLIER CEDEX, N° Siren : 412 431 744.

**N° d'inscription de l'acte de transmission de propriété au Registre National des Marques :** 293 852

**Mandataire ou destinataire de la correspondance :** COMPAGNIE DES SALINS DU MIDI ET DES SALINES DE L'EST, 50 RUE DE LONDRES, 75008 PARIS.

**Enregistrement concerné**

**N° national ou N° d'enregistrement :** 92 444 839

**Marque française**

**Signe concerné :** LA BALEINE (fig.)

**Date du dépôt :** 16 SEPTEMBRE 1992

**N° du Bulletin dans lequel l'enregistrement a été publié :** 93/19

**Portée du renouvellement**

**Renouvellement effectué pour l'intégralité des produits et services de l'enregistrement concerné.**

**Classes de produits ou services :** 5, 29, 30.

**Date de la déclaration de renouvellement :** 27 AOUT 2002

**Déclarant :** COMPAGNIE DES SALINS DU MIDI ET DES SALINES DE L'EST, SA, Le Triade 1, 215 rue SAMUEL MORSE, 34965 MONTPELLIER CEDEX, N° Siren : 412 431 744.

**N° d'inscription de l'acte de transmission de propriété au Registre National des Marques :** 293 852

**Mandataire ou destinataire de la correspondance :** COMPAGNIE DES SALINS DU MIDI ET DES SALINES DE L'EST, 50 RUE DE LONDRES, 75008 PARIS.

**Enregistrement concerné**

**N° national ou N° d'enregistrement :** 92 444 840

**Marque française**

**Signe concerné :** LA BALEINE DES SALINS DU MIDI (fig)

**Date du dépôt :** 16 SEPTEMBRE 1992

**N° du Bulletin dans lequel l'enregistrement a été publié :** 93/19

**Portée du renouvellement**

**Renouvellement effectué pour l'intégralité des produits et services de l'enregistrement concerné.**

**Classes de produits ou services :** 5, 29, 30.

**Date de la déclaration de renouvellement :** 27 AOUT 2002

**Déclarant :** COMPAGNIE DES SALINS DU MIDI ET DES SALINES DE L'EST, SA, Le Triade 1, 215 rue SAMUEL MORSE, 34965 MONTPELLIER CEDEX, N° Siren : 412 431 744.

**N° d'inscription de l'acte de transmission de propriété au Registre National des Marques :** 293 852

**Mandataire ou destinataire de la correspondance :** COMPAGNIE DES SALINS DU MIDI ET DES SALINES DE L'EST, 50 RUE DE LONDRES, 75008 PARIS.

**Enregistrement concerné**

**N° national ou N° d'enregistrement :** 92 444 841

**Marque française**

**Signe concerné :** LA BALEINE (fig.)

**Date du dépôt :** 16 SEPTEMBRE 1992

**Enregistrement concerné**

**N° national ou N° d'enregistrement :** 92 442 974

**Marque française**

**Signe concerné :** MEDI ASSISTANCE

**Date du dépôt :** 24 NOVEMBRE 1992

**N° du bulletin dans lequel l'enregistrement ou le dernier renouvellement a été publié :** 03/05

**Portée du renouvellement**

Renouvellement effectué pour l'intégralité des produits et services de l'enregistrement concerné

**Classes de produits et de services :** 5, 10.

**Date de la déclaration de renouvellement :** 11 JUIN 2012

**Déclarant :** COMPAGNIE DES SALINS DU MIDI ET DES SALINES DE L'EST, SOCIÉTÉ ANONYME, 137 RUE VICTOR HUGO, 92300 LEVALLOIS PERRET  
**N° SIREN :** 412 431 744

**N° d'inscription de l'acte de transmission de propriété au Registre National des Marques :** 293 852

**Mandataire ou destinataire de la correspondance :** INLEX IP EXPERTISE, 5 RUE FEYDEAU, 75002 PARIS.

**Enregistrement concerné**

**N° national ou N° d'enregistrement :** 92 444 835

**Marque française**

**Signe concerné :** figurative

**Date du dépôt :** 16 SEPTEMBRE 1992

**N° du bulletin dans lequel l'enregistrement ou le dernier renouvellement a été publié :** 03/03

**Portée du renouvellement**

Renouvellement effectué pour l'intégralité des produits et services de l'enregistrement concerné

**Classes de produits et de services :** 5, 29, 30.

**Date de la déclaration de renouvellement :** 11 JUIN 2012

**Déclarant :** COMPAGNIE DES SALINS DU MIDI ET DES SALINES DE L'EST, SOCIÉTÉ ANONYME, 137 RUE VICTOR HUGO, 92300 LEVALLOIS PERRET  
**N° SIREN :** 412 431 744

**N° d'inscription de l'acte de transmission de propriété au Registre National des Marques :** 293 852

**Mandataire ou destinataire de la correspondance :** INLEX IP EXPERTISE, 5 RUE FEYDEAU, 75002 PARIS.

**Enregistrement concerné**

**N° national ou N° d'enregistrement :** 92 444 837

**Marque française**

**Signe concerné :** figurative

**Date du dépôt :** 16 SEPTEMBRE 1992

**N° du bulletin dans lequel l'enregistrement ou le dernier renouvellement a été publié :** 03/03

**Portée du renouvellement**

Renouvellement effectué pour l'intégralité des produits et services de l'enregistrement concerné

**Classes de produits et de services :** 5, 29, 30.

**Date de la déclaration de renouvellement :** 11 JUIN 2012

**Déclarant :** COMPAGNIE DES SALINS DU MIDI ET DES SALINES DE L'EST, SOCIÉTÉ ANONYME, 137 RUE VICTOR HUGO, 92300 LEVALLOIS PERRET  
**N° SIREN :** 412 431 744

**N° d'inscription de l'acte de transmission de propriété au Registre National des Marques :** 293 852

**Mandataire ou destinataire de la correspondance :** INLEX IP EXPERTISE, 5 RUE FEYDEAU, 75002 PARIS.

**Enregistrement concerné**

**N° national ou N° d'enregistrement :** 92 444 839

**Marque française**

**Signe concerné :** LA BALEINE (semi-figurative)

**Date du dépôt :** 16 SEPTEMBRE 1992

**N° du bulletin dans lequel l'enregistrement ou le dernier renouvellement a été publié :** 02/50

**Portée du renouvellement**

Renouvellement effectué pour l'intégralité des produits et services de l'enregistrement concerné

**Classes de produits et de services :** 5, 29, 30.

**Date de la déclaration de renouvellement :** 11 JUIN 2012

**Déclarant :** COMPAGNIE DES SALINS DU MIDI ET DES SALINES DE L'EST, SOCIÉTÉ ANONYME, 137 RUE VICTOR HUGO, 92300 LEVALLOIS PERRET  
**N° SIREN :** 412 431 744

**N° d'inscription de l'acte de transmission de propriété au Registre National des Marques :** 293 852

**Mandataire ou destinataire de la correspondance :** INLEX IP EXPERTISE, 5 RUE FEYDEAU, 75002 PARIS.

**Enregistrement concerné**

**N° national ou N° d'enregistrement :** 92 444 840

**Marque française**

**Signe concerné :** LA BALEINE DES SALINS DU MIDI (semi-figurative)

**Date du dépôt :** 16 SEPTEMBRE 1992

**N° du bulletin dans lequel l'enregistrement ou le dernier renouvellement a été publié :** 02/50

**Enregistrement concerné****N° national ou N° d'enregistrement :** 92 437 307**Marque française****Signe concerné :** SAINT FRERES CONFECTION**Date du dépôt :** 13 OCTOBRE 1992**N° du bulletin dans lequel l'enregistrement ou le dernier renouvellement a été publié :** 12/46**Portée du renouvellement**

Renouvellement effectué pour l'intégralité des produits et services de l'enregistrement concerné

**Classes de produits et de services :** 22, 24.**Date de la déclaration de renouvellement :** 7 JUIN 2022**Déclarant :** VALRHONA, Société par Actions Simplifiée, 12-18 avenue du Président Roosevelt, 26600 TAIN-L'HERMITAGE  
**N° SIREN :** 435 480 520**Mandataire ou destinataire de la correspondance :**  
SB ALLIANCE, Mme LEGOT Valérie, 42, rue Rieussec, 78220 VIROFLAY.**Enregistrement concerné****N° national ou N° d'enregistrement :** 92 439 010**Marque française****Signe concerné :** VALRHONA (semi-figurative)**Date du dépôt :** 20 OCTOBRE 1992**N° du bulletin dans lequel l'enregistrement ou le dernier renouvellement a été publié :** 12/31**Portée du renouvellement**

Renouvellement effectué pour l'intégralité des produits et services de l'enregistrement concerné

**Classes de produits et de services :** 30.**Date de la déclaration de renouvellement :** 7 JUIN 2022**Déclarant :** COMPAGNIE DES SALINS DU MIDI ET DES SALINES DE L'EST, Société par Actions Simplifiée à Associé Unique, 92-98 BOULEVARD VICTOR HUGO, 92115 CLICHY CEDEX  
**N° SIREN :** 412 431 744**Mandataire ou destinataire de la correspondance :**  
INLEX IP EXPERTISE, M. SOUTOUL Franck, 60 rue Pierre Charron, 75008 Paris.**Enregistrement concerné****N° national ou N° d'enregistrement :** 92 444 839**Marque française****Signe concerné :** LA BALEINE (semi-figurative)**Date du dépôt :** 16 SEPTEMBRE 1992**N° du bulletin dans lequel l'enregistrement ou le dernier renouvellement a été publié :** 12/31**Portée du renouvellement**

Renouvellement effectué pour l'intégralité des produits et services de l'enregistrement concerné

**Classes de produits et de services :** 5, 29, 30.**Date de la déclaration de renouvellement :** 7 JUIN 2022**Déclarant :** COMPAGNIE DES SALINS DU MIDI ET DES SALINES DE L'EST, Société par Actions Simplifiée à Associé Unique, 92-98 BOULEVARD VICTOR HUGO, 92115 CLICHY CEDEX  
**N° SIREN :** 412 431 744**Mandataire ou destinataire de la correspondance :**  
INLEX IP EXPERTISE, M. SOUTOUL Franck, 60 rue Pierre Charron, 75008 Paris.**Enregistrement concerné****N° national ou N° d'enregistrement :** 92 444 849**Marque française****Signe concerné :** THALASEA**Date du dépôt :** 7 OCTOBRE 1992**N° du bulletin dans lequel l'enregistrement ou le dernier renouvellement a été publié :** 12/45**Portée du renouvellement**

Renouvellement effectué pour l'intégralité des produits et services de l'enregistrement concerné

**Classes de produits et de services :** 1, 31.**Date de la déclaration de renouvellement :** 19 MAI 2022**Déclarant :** CA FRANCE, SARL, 10 rue de l'Embosque, ZAE de l'Embosque, 34770 Gigean  
**N° SIREN :** 348 332 727**N° d'inscription de l'acte de transmission de propriété au Registre National des Marques :** 854 659**Mandataire ou destinataire de la correspondance :**  
NextMarq, M. Dupont Eric, 1 Rue Chabrier, 13100 Aix-en-Provence.**Enregistrement concerné****N° national ou N° d'enregistrement :** 01 3 137 708**Marque française****Signe concerné :** mora mora**Date du dépôt :** 19 DÉCEMBRE 2001**N° du bulletin dans lequel l'enregistrement ou le dernier renouvellement a été publié :** 22/16**Portée du renouvellement**

Renouvellement effectué pour l'intégralité des produits et services de l'enregistrement concerné

**Classes de produits et de services :** 20, 22, 25.