

publicitaires ; services de diffusion d'annonces publicitaires ; services de location d'espaces publicitaires ; services de production et de diffusion de matériels publicitaires (tracts, prospectus, imprimés, échantillons) ; services de production et de diffusion de supports publicitaires visuels ; services de conseil en publicité interactive et multimédia ; services d'agence de communication [publicité] ; services d'agence de publicité ; services de conseils en communication [publicité] ; services d'analyses de marketing ; services de développement de campagnes de promotion ; services d'animation commerciale ; services de parrainage publicitaire ; services d'organisation de concours à buts promotionnels ou publicitaires ; services d'organisation et tenue de salons professionnels, manifestations et expositions à des fins commerciales ou publicitaires ; services de mise au point de concepts de marketing ; services de benchmarking ; services de marketing promotionnel ; services de promotion de produits et de services de tiers ; services de parrainage publicitaire ; étude de marché ; sondage d'opinion ; services d'analyse des statistiques de données de marché ; services de traitement, de collecte, de qualification, de segmentation, d'enrichissement et de ciblage de données électroniques à des fins commerciales ; services de saisie et de traitement de données, d'informations, d'images et de documents ; services d'audits d'entreprises (analyse commerciale) ; aide à la gestion des affaires ; analyses stratégiques d'affaires ; planification stratégique commerciale ; services de développement de stratégies commerciales ; services de mise à disposition d'informations commerciales à partir de bases de données en ligne ; services d'abonnement à des journaux, des revues, des lettres d'information, des magazines, des bases de données (pour des tiers) ; gestion de fichiers informatiques ; recueil et systématisation de données dans un fichier central ; réseautage d'entreprises (services de réseautage d'affaires) ; services de réseautage d'affaires ; relations publiques ; services de revues de presse ; services d'expertise en matière de communication commerciale et publicitaire et de stratégies marketing de contenus ; services de recherches linguistiques [services de stratégie de marques] ;

**Classe N° 42 :** Services de conception graphique ; services de conception graphique de marques ; services de conception d'arts graphiques ; services de conception d'identités visuelles de marques ; services de conception d'identités visuelles de marques d'alcool et d'alimentation ; services de design de communication visuelle ; services de design de communication visuelle dans les domaines des alcools et des produits alimentaires ; services de dessinateurs ; dessins techniques ; dessins industriels ; services de dessinateurs pour emballages ; services de dessinateurs pour emballages d'alcool et de produits alimentaires ; services de conception de produits pour le compte de tiers ; services de création et de conception d'emballages ; services de création et de conception de contenants ; services de création et de conception de conditionnements ; conseils et information en matière de création d'emballages et de conception graphique ; services de conception de logos ; services de conception de logos pour l'identité graphique d'entreprises ; stylisme (esthétique industrielle) ; services de conseils en conception de sites web et autres créations numériques ; services de recherche et développement de nouveaux produits ou services pour les tiers ; décoration intérieure ; stylisme (esthétique industrielle) ; mise à disposition temporaire en ligne de logiciels d'exploitation non téléchargeables ; services de numérisation de graphiques ; services de numérisation d'images et de documents.

**Classes de produits ou services :** 35, 42.

**N° National : 19 4 610 015**

**Dépôt du :** 24 DÉCEMBRE 2019

à : 92 INPI - DÉPÔT ÉLECTRONIQUE

SODIP, SAS, 21 BOULEVARD MONTMARTRE, 75002 PARIS.

**Mandataire ou destinataire de la correspondance :**  
SODIP, Madame SELMA MAMI, 21 BOULEVARD MONTMARTRE, 75002 PARIS.

Iris Bleu

**Marque verbale.**

**Classe N° 3 :** Lessives ; préparations pour polir ; préparations pour dégraisser ; préparations pour abraser ; savons ; parfums ; huiles essentielles ; cosmétiques ; lotions pour les cheveux ;

dentifrices ; dépilatoires ; produits de démaquillage ; rouge à lèvres ; masques de beauté ; produits de rasage ; produits pour la conservation du cuir (cirages) ; crèmes pour le cuir.

**Classes de produits ou services :** 3.

**N° National : 19 4 610 016**

**Dépôt du :** 24 DÉCEMBRE 2019

à : 92 INPI - DÉPÔT ÉLECTRONIQUE

EVELIA, Société par actions simplifiée à associé unique, MOULIN DE LA RENARDIÈRE, LA VARENNE, 49270 ORÉE D'ANJOU.

**N° SIREN :** 380 619 759.

**Mandataire ou destinataire de la correspondance :**  
JACOBACCI CORALIS HARLE, Madame Elli Eliette VELISSAROPOULOS, 32 RUE DE L'ARCADE, 75008 PARIS.



**Marque déposée en couleurs.**

**Marque figurative.**

**Classe N° 29 :** Graines oléagineuses transformées, Graines oléagineuses préparées, Graines oléagineuses sèches, légumineuses préparées ; légumineuses sèches ; légumineuses transformées ; graines potagères transformées ; graines potagères sèches ; graines potagères préparées ; Lentilles transformées ; lentilles sèches ; lentilles préparées ; graines de tournesol transformées ; graines de tournesol sèches ; graines de tournesol préparées ; graines de lin transformées ; graines de lin sèches ; graines de lin préparées ; graines de courge transformées ; graines de courge sèches ; graines de courge préparées ; millet transformé ; millet séché ; millet préparé.

**Classes de produits ou services :** 29.

**N° National : 19 4 610 017**

**Dépôt du :** 24 DÉCEMBRE 2019

à : 92 INPI - DÉPÔT ÉLECTRONIQUE

Monsieur Emmanuel VITRAI, Agissant pour le compte de "Cycl'eMouv", Société en cours de formation, 4 rue des Juges Consuls, 75004 Paris.

**Mandataire ou destinataire de la correspondance :**  
Cycl'eMouv, Monsieur Emmanuel VITRAI, 4 rue des Juges Consuls, 75004 Paris.

N° National : 19 4 610 016



PARTIE I

N° National : 19 4 610 024



PARTIE I

N° National : 19 4 610 017



PARTIE I

N° National : 19 4 610 026

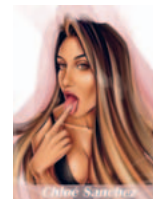

PARTIE I

N° National : 19 4 610 018



PARTIE I

N° National : 19 4 610 033



PARTIE I

**Classe N° 35 :** gestion des affaires commerciales ; administration commerciale ; travaux de bureau ; conseils en organisation et direction des affaires ; comptabilité ; services de bureaux de placement ; portage salarial ; service de gestion informatisée de fichiers ; optimisation du trafic pour des sites web ; organisation d'expositions à buts commerciaux ; relations publiques ; conseils en communication (relations publiques) ; audits d'entreprises (analyses commerciales) ; services d'intermédiation commerciale (conciergerie) ;

**Classe N° 41 :** Éducation ; formation ; informations en matière d'éducation ; recyclage professionnel ; mise à disposition d'installations de loisirs ; location de postes de télévision ; location de décors de spectacles ; organisation de concours (éducation) ; organisation et conduite de colloques ; organisation et conduite de conférences ; organisation et conduite de congrès ; organisation d'expositions à buts éducatifs ; réservation de places de spectacles ; services de jeu proposés en ligne à partir d'un réseau informatique ; services de jeux d'argent.

**Classes de produits ou services :** 35, 41.

-----  
**BOPI de publication antérieure : 20/03**

**N° National : 19 4 610 009**

**Dépôt du :** 24 DÉCEMBRE 2019

**à :** 92 INPI - DÉPÔT ÉLECTRONIQUE

EVELIA, Société par actions simplifiée à associé unique, MOULIN DE LA RENARDIÈRE, LA VARENNE, 49270 ORÉE D'ANJOU.  
**N° SIREN :** 380 619 759.

**Mandataire ou destinataire de la correspondance :**  
JACOBACCI CORALIS HARLE, Madame Elli Eliette  
VELISSAROPOULOS, 32 RUE DE L'ARCADE, 75008 PARIS.

MELBIC

**Marque verbale.**

**Classe N° 29 :** Graines oléagineuses transformées, Graines oléagineuses préparées, Graines oléagineuses sèches, légumineuses préparées; légumineuses sèches; légumineuses transformées ; graines potagères transformées ; graines potagères sèches ; graines potagères préparées ; Lentilles transformées; lentilles sèches; lentilles préparées; graines de tournesol transformées; graines de tournesol sèches; graines de tournesol préparées; graines de lin transformées ; graines de lin sèches; graines de lin préparées ; graines de courge transformées ; graines de courge sèches; graines de courge préparées ; millet transformé ; millet séché ; millet préparé ; tous ces produits sont issus d'une production biologique ou élaborés à partir de produits qui en sont issus.

**Classes de produits ou services :** 29.

-----  
**BOPI de publication antérieure : 20/03**

**N° National : 19 4 610 010**

**Dépôt du :** 24 DÉCEMBRE 2019

**à :** 92 INPI - DÉPÔT ÉLECTRONIQUE

EQIOM, Société par actions simplifiée, 49 avenue Georges Pompidou, 92593 LEVALLOIS-PERRET CEDEX.  
**N° SIREN :** 377 917 067.

**Mandataire ou destinataire de la correspondance :**  
CABINET BOETTCHER, Monsieur Stéphane LEMAIRE, 16 rue Médéric, 75017 PARIS.

RHEOBETON

**Marque verbale.**

**Classe N° 9 :** Appareils et instruments scientifiques, de mesurage, de contrôle (inspection) à savoir : viscosimètres pour le béton prêt à l'emploi, le béton et le mortier, instruments de mesure de la viscoélasticité du béton prêt à l'emploi, le béton et le mortier, machines et instruments pour essais de matériaux, à savoir béton prêt à l'emploi, le béton et le mortier, sondes, sondes d'analyse, autres qu'à usage médical, sondes connectées à un matériel informatique, sondes pour la transmission de données ; appareils pour l'analyse du béton ; densimètres pour le béton prêt à l'emploi, le béton et le mortier ; logiciels [programmes enregistrés] d'analyse de la viscosité du béton prêt à l'emploi, le béton et le mortier ; logiciels téléchargeables pour la transmission d'information relative au béton prêt à l'emploi, le béton et le mortier ; passerelles pour l'Internet des objets ; capteurs pour l'Internet des objets [IdO] ; logiciels d'applications informatiques destinés à implémenter l'Internet des objets ; modules de matériel informatique pour dispositifs électroniques utilisant l'Internet des objets ; tous ces produits étant destinés à une utilisation en relation avec du béton prêt à l'emploi, le béton et le mortier ;

**Classe N° 19 :** Matériaux de construction non métalliques ; ciments ; bétons ; liants hydrauliques pour ciments et bétons ; mortiers pour la construction ; sable à l'exception du sable pour fonderie ; graviers ; granulats destinés à la construction ; laitier pour la construction ; tuyaux rigides non métalliques pour la construction ; asphalte, poix et bitume ; constructions transportables non métalliques ; monuments non métalliques ;

**Classe N° 35 :** compilation et systématisation d'informations utilisées dans des transmissions électroniques ;

**Classe N° 37 :** Services de construction de bâtiments, d'édifices, de routes, de ponts ; services de réparation dans le domaine du bâtiment, des travaux publics, du génie civil ; information et conseil en matière de construction et de réparation ; maçonnerie ;

**Classe N° 38 :** Transmission d'informations par voie électronique ; transmission d'informations par ordinateurs ; transmission d'informations par Internet sans fil ;

**Classe N° 42 :** Développement de sondes de mesurage ; analyse de la viscosité du béton ; contrôle de qualité ; essai de matériaux ; programmation informatique ; conception et développement de logiciels d'analyse de la viscosité du béton.

**Classes de produits ou services :** 9, 19, 35, 37, 38, 42.

-----  
**BOPI de publication antérieure : 20/03**

**N° National : 19 4 610 016**

**Dépôt du :** 24 DÉCEMBRE 2019

**à :** 92 INPI - DÉPÔT ÉLECTRONIQUE

EVELIA, Société par actions simplifiée à associé unique, MOULIN DE LA RENARDIÈRE, LA VARENNE, 49270 ORÉE D'ANJOU.  
**N° SIREN :** 380 619 759.

**Mandataire ou destinataire de la correspondance :**  
JACOBACCI CORALIS HARLE, Madame Elli Eliette  
VELISSAROPOULOS, 32 RUE DE L'ARCADE, 75008 PARIS.



**Marque déposée en couleurs.**

**Marque figurative.**

**Classe N° 29 :** Graines oléagineuses transformées, Graines oléagineuses préparées, Graines oléagineuses sèches, légumineuses préparées; légumineuses sèches; légumineuses transformées ; graines potagères transformées ; graines potagères sèches ; graines potagères préparées ; Lentilles transformées; lentilles sèches; lentilles préparées; graines de tournesol transformées; graines de tournesol sèches; graines de tournesol préparées; graines de lin transformées ; graines de lin sèches; graines de lin préparées ; graines de courge transformées ; graines de courge sèches; graines de courge préparées ; millet transformé ; millet séché ; millet préparé ; tous ces produits sont issus d'une production biologique ou élaborés à partir de produits qui en sont issus.

**Classes de produits ou services :** 29.

-----  
**BOPI de publication antérieure : 20/03**

**N° National : 19 4 610 017**

**Dépôt du :** 24 DÉCEMBRE 2019

**à :** 92 INPI - DÉPÔT ÉLECTRONIQUE

Monsieur Emmanuel VITRAI, Agissant pour le compte de "Cycl'eMouv", Société en cours de formation, 4 rue des Juges Consuls, 75004 Paris.

**Mandataire ou destinataire de la correspondance :**  
Cycl'eMouv, Monsieur Emmanuel VITRAI, 4 rue des Juges Consuls, 75004 Paris.

**Cycl'eMouv**

**Marque déposée en couleurs.**

**Marque figurative.**

**Classe N° 12 :** Véhicules ; appareils de locomotion terrestres ; appareils de locomotion aériens ; appareils de locomotion maritimes ; amortisseurs de suspension pour véhicules ; carrosseries ; chaînes antidérapantes ; châssis de véhicules ; pare-chocs de véhicules ; stores (pare-soleil) conçus pour véhicules terrestres à moteur ; ceintures de sécurité pour sièges de véhicules ; véhicules électriques ; caravanes ; tracteurs ; vélomoteurs ; cycles ; cadres de cycles ; béquilles de cycles ; freins de cycles ; guidons de cycles ; jantes de cycles ; pédales de cycles ; pneumatiques de cycles ; roues de cycles ; selles de cycles ; poussettes ; chariots de manutention ;

**Classe N° 35 :** Publicité ; gestion des affaires commerciales ; administration commerciale ; travaux de bureau ; diffusion de matériel publicitaire (tracts, prospectus, imprimés, échantillons) ; présentation de produits sur tout moyen de communication pour la vente au détail ; conseils en organisation et direction des affaires ; comptabilité ; reproduction de documents ; services de bureaux de placement ; portage salarial ; service de gestion informatisée de fichiers ; optimisation du trafic pour des sites web ; organisation d'expositions à buts commerciaux ou de publicité ; publicité en ligne sur un réseau informatique ; location de temps publicitaire sur tout moyen de communication ; publication de textes publicitaires ; location d'espaces publicitaires ; diffusion d'annonces publicitaires ; conseils en communication (publicité) ; relations publiques ; conseils en communication (relations publiques) ; audits d'entreprises (analyses commerciales) ; services d'intermédiation commerciale (conciergerie) ;

**Classe N° 39 :** Transport ; emballage et entreposage de marchandises ; organisation de voyages ; informations en matière de transport ; services de logistique en matière de transport ; distribution de journaux ; distribution des eaux ; distribution d'électricité ; distribution (livraison de produits) ; service d'expédition de fret ; remorquage ; location de garages ; location de places de garages pour le stationnement ; location de véhicules ; transport en taxi ; réservation de places de voyage ; entreposage de supports de données ou de documents stockés électroniquement ;

**Classe N° 41 :** Éducation ; formation ; activités sportives et culturelles ; informations en matière d'éducation ; recyclage professionnel ; mise à disposition d'installations de loisirs ; publication de livres ; prêt de livres ; organisation de concours (éducation) ; organisation et conduite de colloques ; organisation et conduite de conférences ; organisation et conduite de congrès ; organisation d'expositions à buts culturels ou éducatifs ; services de jeu proposés en ligne à partir d'un réseau informatique ; services de jeux d'argent ; publication électronique de livres et de périodiques en ligne ;

**Classe N° 42 :** Evaluations techniques concernant la conception (travaux d'ingénieurs) ; recherches scientifiques ; recherches techniques ; conception d'ordinateurs pour des tiers ; développement d'ordinateurs ; conception de logiciels ; développement de logiciels ; recherche et développement de nouveaux produits pour des tiers ; conduite d'études de projets techniques ; architecture ; décoration intérieure ; élaboration (conception) de logiciels ; installation de logiciels ; maintenance de logiciels ; mise à jour de logiciels ; location de logiciels ; programmation pour ordinateurs ; analyse de systèmes informatiques ; conception de systèmes informatiques ; services de conseillers en matière de conception et de développement de matériel informatique ; numérisation de documents ; logiciel-service (SaaS) ; informatique en nuage ; conseils en technologie de l'information ; hébergement de serveurs ; contrôle technique de véhicules automobiles ; services de conception d'art graphique ; stylisme (esthétique industrielle) ; authentification d'œuvres d'art ; audits en matière d'énergie ; stockage électronique de données.

**Classes de produits ou services :** 12, 35, 39, 41, 42.

-----  
**BOPI de publication antérieure : 20/03**

**N° National : 19 4 610 041**

**Dépôt du :** 24 DÉCEMBRE 2019

**à :** 92 INPI - DÉPÔT ÉLECTRONIQUE

1'PULSER, SARL, Savoie Technolac, 27 Allée du Lac d'Aiguebelette, 73370 LE BOURGET DU LAC.  
**N° SIREN :** 480 546 753.

**Mandataire ou destinataire de la correspondance :**  
Cabinet d'Avocats - C THONNELIER, Madame Catherine THONNELIER, 21 Bd Maréchal de Lattre de Tassigny, 73100 AIX LES BAINS.

Résidence Commerciale

**Marque verbale.**

**Classe N° 35 :** Conseil en gestion des affaires, en stratégie commerciale (valeurs de l'entreprise, caractérisation de l'offre),

N° National : 19 4 609 949



PARTIE I-2

N° National : 19 4 609 967



PARTIE I-2

N° National : 19 4 609 961



PARTIE I-2

N° National : 19 4 610 016



PARTIE I-2

N° National : 19 4 609 964



PARTIE I-2

N° National : 19 4 610 017



PARTIE I-2

N° National ou N° d'enregistrement de la marque	N° d'inscription	N° National ou N° d'enregistrement de la marque	N° d'inscription	N° National ou N° d'enregistrement de la marque	N° d'inscription
18 4 497 948	830 237	09 3 648 575	830 202	<b>Demande en nullité partielle (NP)</b>	
19 4 554 421	829 899	09 3 650 692	830 147	18 4 499 817	829 891
19 4 554 435	829 899	09 3 660 376	829 859	<b>Immatriculation de société (IM)</b>	
19 4 554 442	829 899	10 3 720 777	829 862	14 4 098 744	830 038
19 4 563 680	829 994	10 3 728 141	829 944	20 4 626 864	830 222
19 4 563 688	829 994	10 3 746 933	830 103	21 4 739 751	829 972
19 4 610 009	829 994	10 3 757 218	829 844	21 4 770 975	830 065
19 4 610 016	829 994	10 3 757 221	829 846	<b>Modification d'un mandataire (MM)</b>	
21 4 766 633	830 306	10 3 763 423	830 118	1 291 379	830 185
21 4 772 947	830 263	10 3 764 552	829 863	1 429 532	829 931
<b>Déchéance totale (HX)</b>		10 3 768 777	829 865	1 456 784	829 895
14 4 136 739	829 893	10 3 770 079	829 884	1 469 523	829 895
<b>Déclaration de renouvellement irrecevable (RI)</b>		10 3 770 079	829 913	1 549 046	829 895
1 295 793	829 945	10 3 770 080	829 886	1 642 353	830 076
1 475 329	830 151	10 3 775 220	829 941	1 710 606	830 185
1 544 300	829 866	10 3 775 708	829 967	95 593 401	830 185
1 571 556	829 949	10 3 781 660	829 933	96 612 112	830 185
1 667 026	829 887	10 3 782 079	829 838	96 612 888	830 185
1 680 757	830 141	10 3 784 338	829 968	96 634 966	830 185
1 740 552	829 935	10 3 792 395	830 208	98 724 205	830 185
93 456 606	829 962	11 3 797 448	830 110	98 746 213	830 095
95 592 040	829 943	11 3 803 145	830 210	98 754 049	830 076
99 799 875	830 158	11 3 803 149	830 214	98 754 050	830 076
99 802 922	829 915	11 3 807 242	830 216	98 762 906	830 185
00 3 005 761	830 201	12 3 919 151	829 961	99 768 653	830 185
00 3 034 007	830 200	12 3 921 772	829 920	01 3 115 090	830 185
00 3 037 843	829 930	12 3 935 912	829 952	01 3 124 947	830 185
00 3 056 435	830 206	12 3 938 620	829 951	02 3 140 322	830 185
01 3 087 602	830 190	12 3 963 264	830 134	02 3 149 357	830 185
02 3 186 444	830 136	13 3 982 668	829 850	02 3 166 241	830 185
05 3 391 897	829 950	14 4 089 026	829 853	02 3 221 369	830 076
06 3 449 102	830 154	15 4 194 718	830 106	03 3 221 371	830 076
06 3 453 256	829 938	<b>Déclaration de renouvellement rejetée (RJ)</b>		03 3 221 374	830 076
06 3 455 450	830 186	1 653 595	829 852	03 3 244 969	830 185
08 3 573 114	829 840	10 3 705 897	830 205	03 3 264 756	830 185
08 3 579 121	830 133	11 3 801 901	830 217	04 3 268 818	830 185
08 3 613 262	829 925	11 3 853 077	829 860	04 3 273 750	830 185
08 3 616 831	830 135	<b>Demande en déchéance totale (HT)</b>		04 3 296 219	830 088
08 3 620 009	830 204	13 4 008 712	830 213	04 3 301 429	830 093
09 3 625 067	830 108	13 4 008 713	830 212	04 3 306 594	830 095