

trépointes de chaussures, sous-pieds, semelles intérieures de chaussures. Entretien et réparation de chaussures, travaux de cordonnerie, entretien nettoyage et réparation du cuir. Services scientifiques et technologiques ainsi que services de recherche et de conception (nouveaux produits) dans le domaine des accessoires pour la chaussure.

Classes de produits ou services : 3, 10, 21, 25, 37, 42.

N° National : 03 3 248 000

Dépôt du : 26 SEPTEMBRE 2003

à : I.N.P.I. PARIS

MR RAMDANI YAUINE, 20 rue PLEYEL, Lieu dit 3e étage, 93200 St DENIS.

MR MEREZZI MEHDI, 90 rue de la JONQUIERE, 75017 PARIS.

Mandataire ou destinataire de la correspondance :
RAMDANI YACINE, 20 Rue PLEYEL, 93200 St DENIS.

Marque déposée en couleurs.

Produits ou services désignés : Cuir et imitations du cuir malles et valises parapluies gants et selleries porte feuilles porte monnaie sac à mains, à dos, à roulettes, sac de voyage de plages d'écoliers coffrets destinés à contenir du aff-aires de toilettes. Colliers ou habits pour animaux filets ou sacs à provisions sac ou sachets (enveloppes, pochettes) pour emballage (en cuir). Vêtements. Dentelle et broderie.

Classes de produits ou services : 18, 25, 26.

N° National : 03 3 248 001

Dépôt du : 26 SEPTEMBRE 2003

à : I.N.P.I. PARIS

FIERS Christine, 613 CHEMIN DES PRES, 34400 SAINT JUST.

LAFONT Jacques, 613 CHEMIN DES PRES, 34400 SAINT JUST.

Mandataire ou destinataire de la correspondance :
INLEX CONSEIL, 68 rue Pierre Charron, 75008 PARIS.

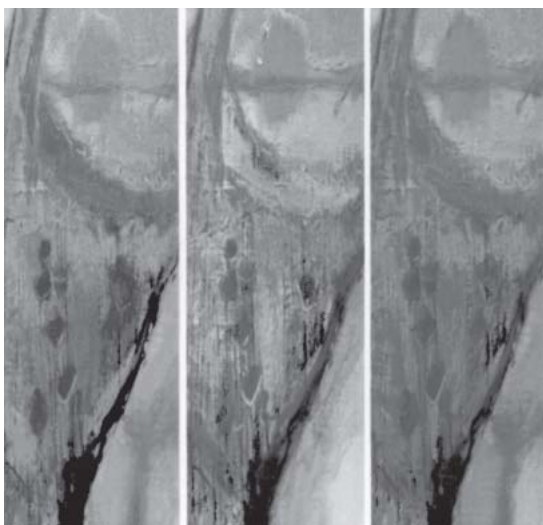

Marque déposée en couleurs.

Produits ou services désignés : Viande, poisson, volaille et gibier, extraits de viande ; fruits et légumes conservés, séchés et cuits ; gelées, confitures, compotes ; œufs, lait et produits laitiers ; huiles et graisses comestibles ; arômes alimentaires à base de plantes et/ou d'extraits de plantes, de champignons, de levures, ou de produits de synthèse. Café, thé, cacao, sucre, riz, tapioca, sagou, succédanés du café ; farines et préparations faites de céréales, pain, pâtisserie et confiserie, glaces comestibles ; miel, sirop de mélasse ; levure, poudre pour faire lever ; sel, moutarde ; vinaigre, sauces (condiments) ; épices ; glace à rafraîchir ; sauces, bases de sauces, condiments, épices, assaisonnements, aides culinaires, plantes sèches alimentaires aromatisées, huiles et graisses alimentaires aromatisées (seules ou en mélange), sels aromatisés, sucres aromatisés, moutardes aromatisées, huiles et graisses alimentaires aromatisées, vinaigres aromatisés ; plantes alimentaires aromatisées préparées sous forme de poudre ou de fibres ; essences aromatiques à base de sucre, de fruits. Produits agricoles, horticoles, forestiers (ni préparés, ni transformés) et graines (semences) ; animaux vivants ; fruits et légumes frais ; semences, plantes et fleurs naturelles ; substances alimentaires pour les animaux, malt ; essences aromatiques à base de plantes. Services de restauration (alimentation) ; restaurants à service rapide et permanent ; restaurants en libre service ; cafétérias, brasseries, cafés, bars et services d'hôtellerie.

Classes de produits ou services : 29, 30, 31, 43.

N° National : 03 3 248 002

Dépôt du : 26 SEPTEMBRE 2003

à : I.N.P.I. LILLE

FICHEL BERNARD, 4 RUE DE LA CHEMINÉE, 59551 ATTICHES.

STURNIOLO ELISABETH, 12 Bid. WILSON, 66000 PERPIGNAN.

GUILLEMAT ALAIN, 12 Bid, WILSON, 66000 PERPIGNAN.

Mandataire ou destinataire de la correspondance :
FICHEL BERNARD, 4, RUE DE LA CHEMINÉE, 59551 ATTICHES.

AUTHENTIQUE
« SEL ROUGE ».

Produits ou services désignés : – sagou – succédanés du café – pain – pâtisserie et confiserie – sel – moutarde – vinaigre – sauces (condiments) – épices – pizzas – crêpes – biscuiterie.

Classes de produits ou services : 30.

N° National : 03 3 248 003

Dépôt du : 26 SEPTEMBRE 2003

à : I.N.P.I. LILLE

Monsieur SONFACK DONGIMO Emmanuel, Residence LAENNEL, BAT A Appt. 14, 59120 LOOS.

Mandataire ou destinataire de la correspondance :
Monsieur SONFACK DONGRO Emmanuel, Residence LAENNEL, BAT A Appt 14, 59120 LOOS.

N° National : 03 3 247 988



PARTIE I

N° National : 03 3 248 000



PARTIE I

N° National : 03 3 247 990



PARTIE I

N° National : 03 3 248 001

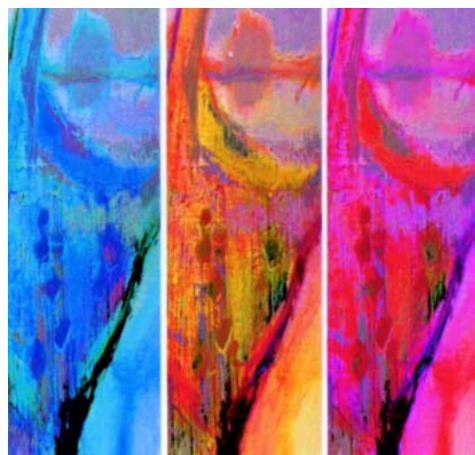

PARTIE I

N° National : 03 3 247 992



PARTIE I

N° National : 03 3 248 003



PARTIE I

PARTIE I-1

Enregistrements effectués sans modification par rapport à la demande publiée

N° National	Référence BOPI 1ère publication	Classes des produits et services	N° National	Référence BOPI 1ère publication	Classes des produits et services
99 797 280	99-30 NL	3, 21	03 3 243 710	03-41 NL	3, 16, 25
99 799 023	99-31 NL	9, 16, 42	03 3 244 501	03-42 NL	16
99 800 142	99-32 NL	16, 35, 39	03 3 244 508	03-42 NL	12
99 800 143	99-32 NL	16, 35, 39	03 3 247 306	03-44 NL	5
99 801 601	99-33 NL	33	03 3 247 888	03-44 NL	7, 11
99 807 669	99-38 NL	16, 35, 39, 41	03 3 247 959	03-44 NL	9, 16, 35, 36, 38, 42
99 808 147	99-39 NL	10, 35, 42	03 3 248 001	03-44 NL	29, 30, 31, 43
99 808 230	99-39 NL	33	03 3 248 029	03-45 NL	33
99 808 337	99-39 NL	3	03 3 250 097	03-46 NL	9
99 830 979	00-04 NL	3, 21, 26, 42	03 3 250 101	03-46 NL	29, 30, 31, 32, 33
01 3 101 394	01-26 NL	33	03 3 250 102	03-46 NL	29, 30, 31, 32, 33
02 3 193 703	02-51 NL	33	03 3 250 103	03-46 NL	25, 30, 31, 43, 44
02 3 200 087	03-15 NL	9, 16, 35, 37, 38, 41, 42	03 3 250 112	03-46 NL	9, 41, 42
03 3 215 020	03-16 NL	3, 14	03 3 250 120	03-46 NL	23, 24, 25, 26, 35
03 3 216 775	03-18 NL	9, 25, 27, 28, 35, 41	03 3 250 123	03-46 NL	35, 38, 41
03 3 217 579	03-18 NL	33	03 3 250 128	03-46 NL	9, 35, 37, 38, 39, 42, 45
03 3 218 960	03-19 NL	6, 9, 11, 35	03 3 250 134	03-46 NL	16
03 3 219 045	03-19 NL	35, 41	03 3 250 138	03-46 NL	16, 35, 38, 41
03 3 220 282	03-20 NL	16, 35, 38	03 3 250 140	03-46 NL	16
03 3 220 295	03-20 NL	19, 25, 27	03 3 250 145	03-46 NL	39
03 3 222 462	03-22 NL	21, 29, 30, 32	03 3 250 147	03-46 NL	39
03 3 223 216	03-23 NL	3	03 3 250 153	03-46 NL	16, 25, 35
03 3 227 026	03-26 NL	38, 41	03 3 250 167	03-46 NL	16
03 3 229 852	03-29 NL	33	03 3 250 168	03-46 NL	16
03 3 236 204	03-33 NL	16, 42, 44	03 3 250 174	03-46 NL	30, 32, 43
03 3 236 206	03-33 NL	16, 42, 44	03 3 250 175	03-46 NL	5, 10, 42
03 3 236 207	03-33 NL	16, 42, 44	03 3 250 180	03-46 NL	35, 36, 42
03 3 236 226	03-33 NL	35, 38, 41, 42	03 3 250 181	03-46 NL	35, 36, 42
03 3 238 190	03-35 NL	33	03 3 250 184	03-46 NL	3, 8, 21, 24, 44
03 3 242 606	03-40 NL	25, 38, 41	03 3 250 185	03-46 NL	14, 18, 25

Enregistrement concerné

N° national ou N° d'enregistrement : 03 3 247 333

Marque française

Signe concerné : COMPLETE CARE LINE

Date du dépôt : 24 SEPTEMBRE 2003

N° du bulletin dans lequel l'enregistrement ou le dernier renouvellement a été publié : 04/09

Portée du renouvellement

Renouvellement effectué pour l'intégralité des produits et services de l'enregistrement concerné

Classes de produits et de services : 3.

Date de la déclaration de renouvellement : 3 JUILLET 2013

Déclarant : SAS SOMIS, SAS, Parc d'Activité Economique de la Creule, 59190 HAZEBROUCK
N° SIREN : 339 389 017

Mandataire ou destinataire de la correspondance : SAS SOMIS, PARC D'ACTIVITE ECONOMIQUE DE LA CREULE, 59190 HAZEBROUCK.

Enregistrement concerné

N° national ou N° d'enregistrement : 03 3 247 603

Marque française

Signe concerné : SIGNALETIQUE +

Date du dépôt : 25 SEPTEMBRE 2003

N° du bulletin dans lequel l'enregistrement ou le dernier renouvellement a été publié : 04/09

Portée du renouvellement

Renouvellement effectué pour l'intégralité des produits et services de l'enregistrement concerné

Classes de produits et de services : 9, 19.

Date de la déclaration de renouvellement : 15 JUILLET 2013

Déclarant : FIERS Christine, 613 CHEMIN DES PRES, 34400 SAINT JUST

Déclarant : LAFONT Jacques, 613 CHEMIN DES PRES, 34400 SAINT JUST

Mandataire ou destinataire de la correspondance : INLEX IP EXPERTISE, 5 RUE FEYDEAU, 75002 PARIS.

Enregistrement concerné

N° national ou N° d'enregistrement : 03 3 247 994

Marque française

Signe concerné : LES FLAVEURS

Date du dépôt : 26 SEPTEMBRE 2003

N° du bulletin dans lequel l'enregistrement ou le dernier renouvellement a été publié : 04/24

Portée du renouvellement

Renouvellement effectué pour l'intégralité des produits et services de l'enregistrement concerné

Classes de produits et de services : 5, 16, 21, 24, 31, 41, 43.

Date de la déclaration de renouvellement : 15 JUILLET 2013

Déclarant : FIERS Christine, 613 CHEMIN DES PRES, 34400 SAINT JUST

Déclarant : LAFONT Jacques, 613 CHEMIN DES PRES, 34400 SAINT JUST

Mandataire ou destinataire de la correspondance : INLEX IP EXPERTISE, 5 RUE FEYDEAU, 75002 PARIS.

Enregistrement concerné

N° national ou N° d'enregistrement : 03 3 248 001

Marque française

Signe concerné : (figurative)

Date du dépôt : 26 SEPTEMBRE 2003

N° du bulletin dans lequel l'enregistrement ou le dernier renouvellement a été publié : 04/12

Portée du renouvellement

Renouvellement effectué pour l'intégralité des produits et services de l'enregistrement concerné

Classes de produits et de services : 29, 30, 31, 43.

Date de la déclaration de renouvellement : 10 JUILLET 2013

Déclarant : IPSEN, Société anonyme, 65 quai Georges Gorse, 92100 BOULOGNE BILLANCOURT
N° SIREN : 419 838 529

N° d'inscription de l'acte de transmission de propriété au Registre National des Marques : 421 422

Mandataire ou destinataire de la correspondance : Madame Hélène BERNARD-BOYLE, IPSEN PHARMA, S.A.S., Direction de la Propriété Intellectuelle, 65 quai Georges Gorse, 92650 BOULOGNE BILLANCOURT Cedex.

Enregistrement concerné

N° national ou N° d'enregistrement : 03 3 248 038

Marque française

Signe concerné : Innovation for patient care

Date du dépôt : 24 SEPTEMBRE 2003

N° du bulletin dans lequel l'enregistrement ou le dernier renouvellement a été publié : 04/10

Date de la déclaration de renouvellement : 21 JUIN 2023

Déclarant : BRAVONEXT SA, Société régie selon les lois de la confédération suisse, Vicolo de' Calvi 2, 6830 CHIASSO, Suisse

N° d'inscription de l'acte de transmission de propriété au Registre National des Marques : 654 826 - 708 679

Mandataire ou destinataire de la correspondance :
BIRD & BIRD AARPI, Mme HENRY-MAYER Estelle, 20, rue de la Villette, 69328 Lyon cedex 03, France.

Enregistrement concerné

N° national ou N° d'enregistrement : 03 3 247 114

Marque française

Signe concerné : LASTMINUTE.COM

Date du dépôt : 23 SEPTEMBRE 2003

N° du bulletin dans lequel l'enregistrement ou le dernier renouvellement a été publié : 13/25

Portée du renouvellement

Renouvellement effectué pour l'intégralité des produits et services de l'enregistrement concerné

Classes de produits et de services : 35, 39, 42, 43.

Date de la déclaration de renouvellement : 21 JUIN 2023

Déclarant : Mme Christine FIERS, 613 CHEMIN DES PRES, 34400 SAINT JUST, France

Déclarant : M. Jacques LAFONT, 613 CHEMIN DES PRES, 34400 SAINT JUST, France

Mandataire ou destinataire de la correspondance :
MIIP - MADE IN IP, 60 rue Pierre Charron, 75008 PARIS, France.

Enregistrement concerné

N° national ou N° d'enregistrement : 03 3 248 001

Marque française

Signe concerné : Marque figurative

Date du dépôt : 26 SEPTEMBRE 2003

N° du bulletin dans lequel l'enregistrement ou le dernier renouvellement a été publié : 13/38

Portée du renouvellement

Renouvellement effectué pour l'intégralité des produits et services de l'enregistrement concerné

Classes de produits et de services : 29, 30, 31, 43.

Date de la déclaration de renouvellement : 28 JUIN 2023

Déclarant : SEM DES SOURCES DE SOULTZMATT, société anonyme, Avenue Nessel, 68570 SOULTZMATT, France
N° SIREN : 380 356 436

Mandataire ou destinataire de la correspondance :
M. BURKARD Thierry, 40 RUE DE Stalingrad, 68100 MULHOUSE, France.

Enregistrement concerné

N° national ou N° d'enregistrement : 03 3 248 126

Marque française

Signe concerné : HOPLA COLA

Date du dépôt : 29 SEPTEMBRE 2003

N° du bulletin dans lequel l'enregistrement ou le dernier renouvellement a été publié : 13/43

Portée du renouvellement

Renouvellement effectué pour l'intégralité des produits et services de l'enregistrement concerné

Classes de produits et de services : 32.

Date de la déclaration de renouvellement : 21 JUIN 2023

Déclarant : ECOLE CFJ, Association à but non lucratif, 210 rue du Faubourg Saint-Antoine, 75012 Paris, France
N° SIREN : 450 355 326

N° d'inscription de l'acte de transmission de propriété au Registre National des Marques : 554 920 - 714 731

Mandataire ou destinataire de la correspondance :
EY Société d'Avocats, Mme Cohen-Hadria Yael, 1 place des Saisons, 92037 Paris La Défense, France.

Enregistrement concerné

N° national ou N° d'enregistrement : 03 3 248 480

Marque française

Signe concerné : CFJ

Date du dépôt : 30 SEPTEMBRE 2003

N° du bulletin dans lequel l'enregistrement ou le dernier renouvellement a été publié : 13/40

Portée du renouvellement

Renouvellement effectué pour l'intégralité des produits et services de l'enregistrement concerné

Classes de produits et de services : 16, 38, 41.

Date de la déclaration de renouvellement : 26 JUIN 2023

Déclarant : PHYTEUROP, SA, 83 Avenue de la Grande Armée, 75016 PARIS, France
N° SIREN : 666 580 352

Mandataire ou destinataire de la correspondance :
REGIMBEAU, Mme BOY DELPHINE, 20 rue de Chazelles, 75847 PARIS Cedex 17, France.