

commerciales - Organisation d'expositions Reproduction de documents. Divertissement - Activités sportives et culturelles - Montage de bandes-vidéo Production de spectacles, de films. Agence pour artistes.

Classes de produits ou services : 16, 35, 41.

N° National : 00 3 073 438

Dépôt du : 15 DECEMBRE 2000

à : INPI PARIS

ASTON SA, Siège : Energy 4-34 av. de l'Europe, 78941 Vélizy cedex, N° SIREN : 379 851 272.

Mandataire ou destinataire de la correspondance :
ASTON ISABELLE PRIGENT, Energy 4-34 avenue de l'Europe, 78941 Vélizy Cedex.

ⓐ AUM

Description de la marque : aum (aston Unified Method)

Produits ou services désignés : Méthode d'analyse objet conçu par aston autour d'uml Télécommunications Education, formation Programmation pour ordinateurs.

Classes de produits ou services : 38, 41, 42.

N° National : 00 3 073 439

Dépôt du : 15 DECEMBRE 2000

à : INPI PARIS

ING BANK N.V.-ING DIRECT (société de droit étranger), STRAWINSKYLAAN 2631, 1077 ZZ AMSTERDAM (PAYS BAS), N° SIREN : 341 629 095.

Mandataire ou destinataire de la correspondance :
ING DIRECT, 201 RUE CARNOT, IMMEUBLE LES PERIGARES, 94127 FONTENAY S/BOIS CEDEX.

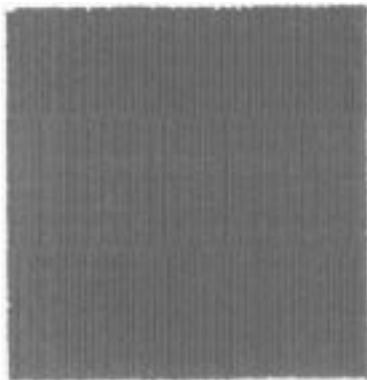

Marque déposée en couleurs.

Description de la marque : Pantone 165

Produits ou services désignés : Affaires financières, monétaires et immobilières Publicité Télécommunications, agence de presse, et d'informations.

Classes de produits ou services : 35, 36, 38.

N° National : 00 3 073 440

Dépôt du : 15 DECEMBRE 2000

à : INPI PARIS

LA FONTAINE A BIÈRE (SARL), 12 rue Maurice Sabatier, 91170 VIRY CHATILLON, N° SIREN : 431 897 289.

Mandataire ou destinataire de la correspondance :
MERMINOD EMANUEL, 12 rue Maurice Sabatier, 91170 VIRY CHATILLON.



Marque déposée en couleurs.

Produits ou services désignés : Bières (cave à bière) Restauration.

Classes de produits ou services : 32, 42.

N° National : 00 3 073 441

Dépôt du : 15 DECEMBRE 2000

à : INPI PARIS

HACHETTE LIVRE S.A., - 43, quai de Grenelle, 75015 Paris.

Mandataire ou destinataire de la correspondance :
Madame Christine Auffray, HACHETTE LIVRE, 43, quai de Grenelle, 75015 PARIS.

LES INRATABLES

Produits ou services désignés : Appareils pour l'enregistrement, la transmission, la reproduction du son ou des images. Tous supports d'enregistrements magnétiques, optiques, numériques, disques acoustiques, disques compacts à mémoire morte disques compacts, vidéo-disques, disques magnétiques, disques optiques, disques optiques compacts, disques optiques numériques, disquettes, logiciels, cassettes-vidéo, cassettes-audio, bandes vidéo, films, dessins animés. Papier, carton, enseignes en papier ou en carton ; cartonnages produits de la papeterie ; articles de bureau à l'exception des meubles, agendas, almanach, affiches, enveloppes, pochettes pour emballage en papier ; cartes postales, matériel d'instruction ou d'enseignement à savoir tous produits de l'imprimerie à caractère ludique, cartes à jouer ; produits de l'imprimerie ; livres, revues, journaux, bandes dessinées, périodiques, Dictionnaires, fascicules, livrets, prospectus, fiches illustrées et imprimées, photographies. Télécommunications, agences de presses et d'informations, communications radiophoniques, télévisuelles, télégraphiques télématiques, téléphoniques ou par réseaux d'ordinateurs et notamment communications (service de transmission) d'informations ayant trait à l'édition, transmission d'information par télécopieur, transmission de messages et de vidéo-grammes, services de transmission d'information techniques spécialisées par voie télématique, services de transmission d'informations, d'images de sons par centres serveurs, services de transmissions d'informations par réseaux d'ordinateurs. Edition d'imprimés, de livres, de revues, de journaux, de jeux. Edition sur tous supports numériques, magnétiques, optiques, prêt de livres. Services d'enseignement, d'éducation de divertissement. Organisation de concours en matière d'éducation et de divertissement. Divertissements radiophoniques ou télévisés ou par tous réseaux de communication, production de spectacles, de films, location de films, d'enregistrements phonographiques, d'appareils de projection de cinéma, de décors de théâtre, conférences, congrès, organisation d'expositions à buts culturels ou éducatifs.

Classes de produits ou services : 9, 16, 38, 41.

N° National : 003073413



PARTIE I

N° National : 003073428



PARTIE I

N° National : 003073426



PARTIE I

N° National : 003073430



PARTIE I

N° National : 003073427



PARTIE I

N° National : 003073439



PARTIE I

N° National	Référence BOPI 1ère publication	Classes des produits et services
00 3 073 294	01-05 NL	35, 38, 42
00 3 073 295	01-05 NL	35, 38, 42
00 3 073 296	01-05 NL	3, 5, 21
00 3 073 297	01-05 NL	39
00 3 073 298	01-05 NL	25
00 3 073 299	01-05 NL	12, 28
00 3 073 302	01-05 NL	9, 35, 38, 41
00 3 073 303	01-05 NL	3, 24, 29, 30, 32, 42
00 3 073 304	01-05 NL	9, 35, 42
00 3 073 306	01-05 NL	29
00 3 073 307	01-05 NL	25, 28, 41
00 3 073 308	01-05 NL	19, 37
00 3 073 309	01-05 NL	9, 38, 41
00 3 073 311	01-05 NL	19, 37
00 3 073 312	01-05 NL	16, 38, 41
00 3 073 314	01-05 NL	35, 38, 41, 42
00 3 073 322	01-05 NL	11, 20, 21
00 3 073 323	01-05 NL	11, 20, 21
00 3 073 324	01-05 NL	11, 20, 21
00 3 073 325	01-05 NL	11, 20, 21
00 3 073 326	01-05 NL	11, 20, 21
00 3 073 328	01-05 NL	11, 20, 21
00 3 073 329	01-05 NL	36, 37, 42
00 3 073 330	01-05 NL	
00 3 073 337	01-05 NL	30
00 3 073 341	01-05 NL	9, 38, 42
00 3 073 343	01-05 NL	16
00 3 073 344	01-05 NL	35, 41, 42
00 3 073 345	01-05 NL	16, 38, 41
00 3 073 346	01-05 NL	9, 16, 41, 42
00 3 073 354	01-05 NL	9, 35, 42
00 3 073 355	01-05 NL	16, 35, 38
00 3 073 356	01-05 NL	16, 35, 38
00 3 073 357	01-05 NL	9, 16, 35, 38, 41, 42
00 3 073 358	01-05 NL	3, 5
00 3 073 359	01-05 NL	18
00 3 073 360	01-05 NL	5
00 3 073 363	01-05 NL	3, 5, 42
00 3 073 364	01-05 NL	41
00 3 073 366	01-05 NL	14
00 3 073 367	01-05 NL	14
00 3 073 368	01-05 NL	35, 41, 42

N° National	Référence BOPI 1ère publication	Classes des produits et services
00 3 073 369	01-05 NL	14
00 3 073 370	01-05 NL	35, 41, 42
00 3 073 371	01-05 NL	14
00 3 073 372	01-05 NL	14
00 3 073 373	01-05 NL	14
00 3 073 375	01-05 NL	3, 5
00 3 073 377	01-05 NL	12, 20, 28
00 3 073 382	01-05 NL	9, 12, 38, 39
00 3 073 383	01-05 NL	12
00 3 073 384	01-05 NL	12
00 3 073 385	01-05 NL	12
00 3 073 386	01-05 NL	12
00 3 073 387	01-05 NL	33
00 3 073 389	01-05 NL	35, 38, 42
00 3 073 390	01-05 NL	33
00 3 073 393	01-05 NL	29
00 3 073 394	01-05 NL	29
00 3 073 395	01-05 NL	9, 35, 38, 42
00 3 073 396	01-05 NL	33
00 3 073 397	01-05 NL	7, 9, 35
00 3 073 402	01-05 NL	33
00 3 073 403	01-05 NL	33
00 3 073 404	01-05 NL	33
00 3 073 405	01-05 NL	33
00 3 073 407	01-05 NL	16, 28, 41
00 3 073 408	01-05 NL	20, 31, 38
00 3 073 426	01-05 NL	42
00 3 073 429	01-05 NL	9, 35, 42
00 3 073 431	01-05 NL	35, 41
00 3 073 432	01-05 NL	12, 35, 37, 38, 42
00 3 073 433	01-05 NL	12, 35, 37, 38, 42
00 3 073 434	01-05 NL	25
00 3 073 435	01-05 NL	1, 3, 9
00 3 073 436	01-05 NL	16, 35, 36, 41
00 3 073 437	01-05 NL	16, 35, 41
00 3 073 439	01-05 NL	35, 36, 38
00 3 073 441	01-05 NL	9, 16, 38, 41
00 3 073 443	01-05 NL	10
00 3 073 444	01-05 NL	33
00 3 073 445	01-05 NL	29, 30, 42
00 3 073 446	01-05 NL	3, 10, 42
00 3 073 452	01-05 NL	35, 38, 41, 42

PARTIE III

Du 10 au 14 janvier 2011

III-1. TABLEAU GÉNÉRAL DES INSCRIPTIONS

N° National ou N° d'enregistrement de la marque	N° d'inscription	N° National ou N° d'enregistrement de la marque	N° d'inscription	N° National ou N° d'enregistrement de la marque	N° d'inscription
Transmission totale de propriete (TO)		1 720 976	539 469	01 3 089 378	539 453
		1 722 234	539 033	01 3 094 305	539 469
1 276 581	539 020	92 407 861	539 006	01 3 094 937	539 781
1 285 832	539 038	92 407 861	539 005	01 3 097 544	539 029
1 322 701	539 045	92 408 540	539 355	01 3 097 545	539 029
1 336 234	538 979	92 429 512	539 837	01 3 097 546	539 029
1 337 799	539 797	92 436 798	539 051	01 3 097 547	539 029
1 340 737	539 797	93 488 775	538 984	01 3 100 548	539 041
1 351 620	539 797	93 499 225	539 349	01 3 102 798	539 339
1 353 710	539 797	94 522 124	538 984	01 3 103 109	539 029
1 398 953	539 786	95 595 153	539 371	01 3 121 126	539 016
1 477 302	539 812	97 692 043	539 350	01 3 134 565	539 781
1 477 861	539 349	97 709 539	539 465	02 3 160 235	539 787
1 512 524	539 350	97 710 020	539 465	02 3 160 980	539 031
1 597 412	538 987	99 769 164	539 465	03 3 228 486	539 008
1 623 603	539 785	99 777 978	539 785	03 3 228 490	539 008
1 626 421	539 794	00 3 012 827	539 371	03 3 243 298	539 464
1 628 091	539 363	00 3 034 210	538 992	03 3 243 301	539 464
1 628 370	539 817	00 3 041 930	539 792	03 3 243 304	539 464
1 633 572	539 373	00 3 041 930	539 791	03 3 243 309	539 464
1 633 572	539 372	00 3 061 949	539 793	03 3 243 311	539 464
1 638 200	539 041	00 3 069 858	539 021	03 3 243 312	539 464
1 638 349	539 052	00 3 073 269	539 035	03 3 244 068	539 787
1 638 350	539 052	00 3 073 439	539 014	03 3 248 367	539 464
1 645 392	539 355	01 3 075 754	539 818	03 3 253 378	539 354
1 652 135	539 339	01 3 077 587	539 043	03 3 265 218	539 046
1 652 963	539 027	01 3 078 440	539 781	04 3 268 842	539 879
1 653 393	539 027	01 3 078 441	539 781	04 3 269 594	539 464
1 657 517	538 981	01 3 078 912	539 469	04 3 269 596	539 464
1 658 055	539 027	01 3 079 006	539 049	04 3 269 598	539 464
1 662 809	539 027	01 3 081 621	539 029	04 3 278 882	539 464
1 688 431	539 876	01 3 082 943	539 029	04 3 279 005	539 782
1 701 516	539 797	01 3 087 021	539 781	04 3 296 562	539 464

N° National ou N° d'enregistrement de la marque	N° d'inscription	N° National ou N° d'enregistrement de la marque	N° d'inscription	N° National ou N° d'enregistrement de la marque	N° d'inscription
1 632 315	539 007	01 3 098 666	539 820	00 3 066 525	539 795
1 638 200	539 042	01 3 100 548	539 042	00 3 071 601	539 777
1 652 963	539 026	01 3 103 109	539 030	00 3 072 472	539 777
1 652 963	539 028	01 3 106 615	539 346	01 3 076 263	539 366
1 653 393	539 026	01 3 109 140	539 346	01 3 077 147	539 777
1 653 393	539 028	01 3 109 144	539 346	01 3 077 587	539 044
1 654 327	539 814	01 3 113 340	539 346	01 3 078 912	539 470
1 655 445	539 346	01 3 113 900	539 346	01 3 081 621	539 030
1 655 446	539 346	01 3 113 901	539 346	01 3 082 943	539 030
1 657 976	539 471	01 3 116 044	539 346	01 3 094 305	539 470
1 658 055	539 028	01 3 116 045	539 346	01 3 097 544	539 030
1 658 055	539 026	02 3 161 707	539 796	01 3 097 545	539 030
1 662 809	539 028	02 3 199 272	539 834	01 3 097 546	539 030
1 662 809	539 026	02 3 199 273	539 835	01 3 097 547	539 030
1 669 568	539 832	03 3 232 149	539 032	01 3 100 548	539 042
1 676 716	539 346	06 3 404 748	539 032	01 3 103 109	539 030
1 676 718	539 346	06 3 404 752	539 032	01 3 109 894	539 352
1 676 719	539 346	06 3 404 756	539 032	09 3 628 044	539 474
1 686 976	539 346	06 3 407 509	539 826	09 3 686 179	539 476
1 720 976	539 471	07 3 500 495	539 883	09 3 694 803	539 478
1 720 976	539 468	07 3 533 597	539 032		
93 497 915	539 342	09 3 622 348	539 347		
95 595 153	539 370	09 3 701 254	539 032		
00 3 062 823	539 361			Changement de forme juridique (CN)	
00 3 064 906	539 344	Changement de nom, de denomination (CD)		1 193 659	539 783
00 3 066 421	539 340	1 193 659	539 783	1 283 278	539 783
00 3 068 229	539 365	1 208 302	539 369	1 307 300	539 783
00 3 068 252	539 822	1 276 581	539 019	1 593 057	539 831
00 3 073 439	539 015	1 283 278	539 783	1 644 346	539 343
01 3 076 263	539 366	1 285 832	539 037	1 652 963	539 026
01 3 077 064	539 821	1 307 300	539 783	1 653 393	539 026
01 3 077 065	539 821	1 412 162	539 369	1 658 055	539 026
01 3 077 066	539 821	1 626 561	539 364	1 662 809	539 026
01 3 078 912	539 471	1 632 315	539 007	1 669 568	539 832
01 3 078 912	539 468	1 638 200	539 042	1 723 022	539 343
01 3 081 621	539 030	1 638 349	539 053	1 723 023	539 343
01 3 081 990	539 829	1 638 350	539 053	98 737 789	539 825
01 3 081 990	539 828	1 641 867	539 369	00 3 066 525	539 795
01 3 082 943	539 030	1 644 346	539 343	01 3 077 064	539 821
01 3 086 964	539 362	1 651 893	539 877	01 3 077 065	539 821
01 3 094 305	539 471	1 652 963	539 028	01 3 077 066	539 821
01 3 094 305	539 468	1 653 393	539 028	01 3 081 990	539 829
01 3 095 254	539 346	1 653 503	539 369	01 3 086 964	539 362
01 3 096 042	539 784	1 658 055	539 028	01 3 109 894	539 352
01 3 097 544	539 030	1 662 809	539 028		
01 3 097 545	539 030	1 720 976	539 470	Rectification d'une erreur materielle (EM)	
01 3 097 546	539 030	1 723 022	539 343	1 459 951	538 988
01 3 097 547	539 030	1 723 023	539 343	1 607 284	538 989
01 3 097 921	539 471			1 616 331	538 989
				1 641 326	538 986
				1 679 697	539 819

Portée du renouvellement

Renouvellement effectué pour l'intégralité des produits et services de l'enregistrement concerné

Classes de produits et de services : 36, 42, 43, 44, 45.

Date de la déclaration de renouvellement : 21 JANVIER 2011

Déclarant : GROUPE DYNAMIS, Société par actions simplifiée, Bat. B 4 A - Fruileg 766, 15 Av. des Trois Marchés, 94150 RUNGIS, Siren : 424 298 669

Mandataire ou destinataire de la correspondance
NOVAGRAAF FRANCE, 122 Rue Edouard Vaillant, 92593 LEVALLOIS-PERRET CEDEX.

Enregistrement concerné

N° national ou N° d'enregistrement : 00 3 071 931

Marque française

Signe concerné : NATOORA

Date du dépôt : 12 DECEMBRE 2000

N° du bulletin dans lequel l'enregistrement a été publié : 02/09

Portée du renouvellement

Renouvellement effectué pour l'intégralité des produits et services de l'enregistrement concerné

Classes de produits et de services : 29, 30, 31, 32, 33, 38.

Date de la déclaration de renouvellement : 23 DECEMBRE 2010

Déclarant : ING DIRECT NV, Société de droit néerlandais, PO Box 810, AMSTERDAM, PAYS-BAS, Siren : 440 733 533

N° d'inscription de l'acte de transmission de propriété au Registre National des Marques : 539 014

Mandataire ou destinataire de la correspondance
INLEX IP EXPERTISE, 68 RUE PIERRE CHARRON, 75008 PARIS.

Enregistrement concerné

N° national ou N° d'enregistrement : 00 3 073 439

Marque française

Signe concerné : Figurative

Date du dépôt : 15 DECEMBRE 2000

N° du bulletin dans lequel l'enregistrement a été publié : 01/22

Portée du renouvellement

Renouvellement effectué pour l'intégralité des produits et services de l'enregistrement concerné

Classes de produits et de services : 35, 36, 38.

Date de la déclaration de renouvellement : 22 DECEMBRE 2010

Déclarant : CLAIREFONTAINE RHODIA, SAS, RD 52, 68490 OTTMARSHEIM, Siren : 339 956 781

N° d'inscription de l'acte de transmission de propriété au Registre National des Marques : 542 153

Mandataire ou destinataire de la correspondance
CLAIREFONTAINE RHODIA, RD 52, 68490 OTTMARSHEIM.

Enregistrement concerné

N° national ou N° d'enregistrement : 00 3 074 426

Marque française

Signe concerné : ONDULOR

Date du dépôt : 22 DECEMBRE 2000

N° du bulletin dans lequel l'enregistrement a été publié : 01/52

Portée du renouvellement

Renouvellement effectué pour l'intégralité des produits et services de l'enregistrement concerné

Classes de produits et de services : 16.

Date de la déclaration de renouvellement : 22 DECEMBRE 2010

Déclarant : CLAIREFONTAINE RHODIA, SAS, RD 52, 68490 OTTMARSHEIM, Siren : 339 956 781

N° d'inscription de l'acte de transmission de propriété au Registre National des Marques : 542 153

Mandataire ou destinataire de la correspondance
CLAIREFONTAINE RHODIA, RD 52, 68490 OTTMARSHEIM.

Enregistrement concerné

N° national ou N° d'enregistrement : 00 3 074 427

Marque française

Signe concerné : CARTADOR

Date du dépôt : 22 DECEMBRE 2000

N° du bulletin dans lequel l'enregistrement a été publié : 01/52

Portée du renouvellement

Renouvellement effectué pour l'intégralité des produits et services de l'enregistrement concerné

Classes de produits et de services : 16.

Date de la déclaration de renouvellement : 22 DECEMBRE 2010

Déclarant : CLAIREFONTAINE RHODIA, SAS, RD 52, 68490 OTTMARSHEIM, Siren : 339 956 781

N° d'inscription de l'acte de transmission de propriété au Registre National des Marques : 542 153

Mandataire ou destinataire de la correspondance
CLAIREFONTAINE RHODIA, RD 52, 68490 OTTMARSHEIM.

N° National ou N° d'enregistrement de la marque	N° d'inscription	N° National ou N° d'enregistrement de la marque	N° d'inscription	N° National ou N° d'enregistrement de la marque	N° d'inscription
98 723 392	608 596	03 3 220 413	608 774	06 3 427 066	609 188
98 729 636	608 624	03 3 231 099	608 550	06 3 428 384	609 242
98 729 637	608 624	03 3 231 363	608 546	06 3 432 741	608 550
98 734 366	609 100	03 3 232 322	608 741	06 3 439 244	608 765
98 741 490	609 100	03 3 233 691	608 788	06 3 439 507	609 118
98 755 558	609 100	03 3 237 447	608 553	06 3 443 471	608 605
98 755 559	609 100	03 3 237 903	608 762	06 3 447 022	609 100
98 755 560	609 100	03 3 240 040	608 499	06 3 447 116	609 248
99 767 278	608 780	03 3 240 384	608 644	06 3 447 117	609 248
99 774 415	608 593	03 3 241 042	608 508	06 3 465 310	608 741
99 774 416	608 593	03 3 241 671	608 650	07 3 474 527	608 603
99 774 417	608 593	03 3 241 873	609 177	07 3 481 502	608 575
99 777 848	608 497	03 3 243 808	608 647	07 3 485 271	608 575
99 785 101	609 266	03 3 244 221	609 119	07 3 488 368	608 607
99 788 364	608 766	03 3 246 729	608 516	07 3 491 863	609 100
99 793 154	609 094	03 3 248 120	609 179	07 3 496 650	608 607
99 793 155	609 094	03 3 248 357	608 645	07 3 496 652	609 242
99 793 156	609 094	03 3 250 629	608 646	07 3 501 622	608 787
99 793 159	609 094	03 3 253 778	609 108	07 3 505 699	608 740
99 826 239	608 576	03 3 263 039	608 575	07 3 506 497	608 575
99 830 191	608 575	04 3 267 849	608 605	07 3 515 598	608 758
00 3 000 127	608 576	04 3 271 337	608 741	07 3 519 132	608 645
00 3 005 347	608 576	04 3 273 238	608 576	07 3 526 071	608 741
00 3 034 390	608 593	04 3 274 069	608 601	07 3 526 073	608 741
00 3 034 391	608 593	04 3 277 163	608 576	07 3 526 673	608 741
00 3 035 900	608 593	04 3 290 951	608 654	07 3 531 504	608 594
00 3 045 836	608 624	04 3 307 107	608 605	07 3 533 441	608 607
00 3 059 354	608 775	04 3 323 302	608 593	07 3 537 825	609 114
00 3 062 752	608 575	04 3 326 031	609 182	07 3 538 122	608 607
00 3 073 439	608 575	04 3 326 299	609 182	07 3 538 800	608 494
01 3 098 002	608 576	05 3 338 342	609 182	07 3 538 802	608 494
01 3 104 627	608 741	05 3 339 225	608 605	07 3 538 818	608 494
01 3 104 628	608 741	05 3 339 799	608 618	08 3 547 769	608 494
01 3 106 119	609 249	05 3 342 039	608 645	08 3 561 759	609 095
01 3 106 571	608 741	05 3 347 956	608 741	08 3 567 274	608 575
01 3 106 882	608 511	05 3 347 957	608 741	08 3 573 922	608 525
01 3 121 742	608 593	05 3 353 950	608 605	08 3 575 157	608 576
02 3 141 288	608 607	05 3 368 980	608 776	08 3 582 590	608 607
02 3 181 078	609 175	05 3 370 037	608 593	08 3 582 694	608 575
03 3 210 575	608 500	05 3 370 038	608 593	08 3 582 696	608 575
03 3 210 575	608 503	05 3 394 060	608 605	08 3 590 040	608 645
03 3 212 939	608 649	05 3 394 061	608 605	08 3 600 351	608 575

Date de la déclaration de renouvellement : 20 NOVEMBRE 2020

Déclarant : AGEAS FRANCE, Société anonyme, 50 Place de l'Ellipse, Village 5 - CS 30024, 92985 Paris la Défense Cedex
N° SIREN : 352 191 167

N° d'inscription de l'acte de transmission de propriété au Registre National des Marques : 553 223

Mandataire ou destinataire de la correspondance :
Marchais & Associés, M. MARCHAIS Guillaume, 4 avenue Hoche, 75008 Paris.

Enregistrement concerné

N° national ou N° d'enregistrement : 00 3 073 078

Marque française

Signe concerné : Easypargne

Date du dépôt : 26 DÉCEMBRE 2000

N° du bulletin dans lequel l'enregistrement ou le dernier renouvellement a été publié : 11/06

Portée du renouvellement

Renouvellement effectué pour l'intégralité des produits et services de l'enregistrement concerné

Classes de produits et de services : 35, 36, 38.

Date de la déclaration de renouvellement : 25 NOVEMBRE 2020

Déclarant : KEYENCE CORPORATION, Société de droit japonais, 1-3-14, Higashinakajima, Higashiyodogawa-ku, Osaka, Japon

Mandataire ou destinataire de la correspondance :
Marks & Clerk (Luxembourg) LLP, M. Polverari Luca, 44, rue de la Vallée, 2661 Luxembourg, Luxembourg.

Enregistrement concerné

N° national ou N° d'enregistrement : 00 3 073 327

Marque française

Signe concerné : KEYENCE (semi-figurative)

Date du dépôt : 27 DÉCEMBRE 2000

N° du bulletin dans lequel l'enregistrement ou le dernier renouvellement a été publié : 10/48

Portée du renouvellement

Renouvellement effectué pour l'intégralité des produits et services de l'enregistrement concerné

Classes de produits et de services : 7, 9.

Date de la déclaration de renouvellement : 25 NOVEMBRE 2020

Déclarant : KOMORI CORPORATION, Société de droit japonais, 11-1, Azumabashi 3-chome, Sumida-ku, TOKYO 130-8666, Japon

Mandataire ou destinataire de la correspondance :
Marks & Clerk (Luxembourg) LLP, M. Polverari Luca, 44, rue de la Vallée, 2661 Luxembourg, Luxembourg.

Enregistrement concerné

N° national ou N° d'enregistrement : 00 3 073 340

Marque française

Signe concerné : DONET (semi-figurative)

Date du dépôt : 27 DÉCEMBRE 2000

N° du bulletin dans lequel l'enregistrement ou le dernier renouvellement a été publié : 10/48

Portée du renouvellement

Renouvellement effectué pour l'intégralité des produits et services de l'enregistrement concerné

Classes de produits et de services : 7, 9, 37, 40, 42.

Date de la déclaration de renouvellement : 24 NOVEMBRE 2020

Déclarant : ATOS SE, Société Européenne, 80 Quai Voltaire, River Ouest, 95870 Bezons
N° SIREN : 323 623 603

Mandataire ou destinataire de la correspondance :
NOVAGRAAF FRANCE, Mme TISSOT Marianne, 2-6 rue Sarah Bernhardt, CS90017, 92665 Asnières-sur-Seine Cedex.

Enregistrement concerné

N° national ou N° d'enregistrement : 00 3 073 354

Marque française

Signe concerné : ATOS ORIGIN (semi-figurative)

Date du dépôt : 27 DÉCEMBRE 2000

N° du bulletin dans lequel l'enregistrement ou le dernier renouvellement a été publié : 11/01

Portée du renouvellement

Renouvellement effectué pour l'intégralité des produits et services de l'enregistrement concerné

Classes de produits et de services : 9, 35, 42.

Date de la déclaration de renouvellement : 24 NOVEMBRE 2020

Déclarant : ING BANK N.V., Société de droit néerlandais, Bijlmerplein 888, 1102 AMSTERDAM, MG, Pays-Bas

N° d'inscription de l'acte de transmission de propriété au Registre National des Marques : 608 575

Mandataire ou destinataire de la correspondance :
INLEX IP EXPERTISE, M. SOUTOUL Franck, 60 Rue Pierre Charron, 75008 Paris.

Enregistrement concerné

N° national ou N° d'enregistrement : 00 3 073 439

Marque française

Signe concerné : Marque figurative

Date du dépôt : 15 DÉCEMBRE 2000

N° du bulletin dans lequel l'enregistrement ou le dernier renouvellement a été publié : 11/11

Portée du renouvellement

Renouvellement effectué pour l'intégralité des produits et services de l'enregistrement concerné

Demande d'extension : Polynésie française.

Classes de produits et de services : 35, 36, 38.

Date de la déclaration de renouvellement : 24 NOVEMBRE 2020

Déclarant : COMPAGNIE GENERALE DES ETABLISSEMENTS MICHELIN, société en commandite par actions, 23 Place des Carmes-Déchaux, 63000 Clermont-Ferrand

Mandataire ou destinataire de la correspondance : Dennemeyer & Associates S.A., Société Anonyme, M. Lombardo Olivier, 55 rue des Bruyeres, 1274 Howald, Luxembourg.

Enregistrement concerné

N° national ou N° d'enregistrement : 00 3 073 494

Marque française

Signe concerné : X-HAUL

Date du dépôt : 20 DÉCEMBRE 2000

N° du bulletin dans lequel l'enregistrement ou le dernier renouvellement a été publié : 10/50

Portée du renouvellement

Renouvellement effectué pour l'intégralité des produits et services de l'enregistrement concerné

Classes de produits et de services : 12.

Date de la déclaration de renouvellement : 24 NOVEMBRE 2020

Déclarant : COMPAGNIE GENERALE DES ETABLISSEMENTS MICHELIN, société en commandite par actions, 23 Place des Carmes-Déchaux, 63000 Clermont-Ferrand

Mandataire ou destinataire de la correspondance : Dennemeyer & Associates S.A., Société Anonyme, M. Lombardo Olivier, 55 rue des Bruyeres, 1274 Howald, Luxembourg.

Enregistrement concerné

N° national ou N° d'enregistrement : 00 3 073 702

Marque française

Signe concerné : MICHELIN

Date du dépôt : 22 DÉCEMBRE 2000

N° du bulletin dans lequel l'enregistrement ou le dernier renouvellement a été publié : 10/50

Portée du renouvellement

Renouvellement effectué pour l'intégralité des produits et services de l'enregistrement concerné

Classes de produits et de services : 5, 7, 8, 9, 10, 11, 12, 16, 17, 18, 20, 21, 24, 25, 39, 43.

Date de la déclaration de renouvellement : 25 NOVEMBRE 2020

Déclarant : Mme DHERBECOURT FREDERIQUE, 1BIS RUE DE LA SABLIERE, 92400 COURBEVOIE

Mandataire ou destinataire de la correspondance : Mme DHERBECOURT FREDERIQUE, 1BIS RUE DE LA SABLIERE, 92400 COURBEVOIE.

Enregistrement concerné

N° national ou N° d'enregistrement : 00 3 073 716

Marque française

Signe concerné : FLAGRANT DESIGN

Date du dépôt : 28 DÉCEMBRE 2000

N° du bulletin dans lequel l'enregistrement ou le dernier renouvellement a été publié : 11/04

Portée du renouvellement

Renouvellement effectué pour l'intégralité des produits et services de l'enregistrement concerné

Classes de produits et de services : 35, 42.

Date de la déclaration de renouvellement : 18 NOVEMBRE 2020

Déclarant : CAVE DE TAIN L'HERMITAGE, UNION DES PROPRIETAIRES, Société Coopérative, 22 route de Larnage, 26600 TAIN L'HERMITAGE
N° SIREN : 301 193 520

Mandataire ou destinataire de la correspondance : CABINET GERMAIN ET MAUREAU, M. POUZET Hugues, 12 rue Boileau, 69006 LYON.

Enregistrement concerné

N° national ou N° d'enregistrement : 00 3 073 732

Marque française

Signe concerné : TH (semi-figurative)

Date du dépôt : 28 DÉCEMBRE 2000

N° du bulletin dans lequel l'enregistrement ou le dernier renouvellement a été publié : 10/41

Portée du renouvellement

Renouvellement effectué pour l'intégralité des produits et services de l'enregistrement concerné

Classes de produits et de services : 33.