



Enregistrement N° : 1 666 061

Dépôt du : 6 JUILLET 1990
à : I.N.P.I.
sous le N° : 223 564

ROYAL DOULTON (UK) LIMITED (Société de droit britannique), Minton House, London Road, Stoke on Trent, STAFFS ST4 7DQ, ROYAUME-UNI.

Mandataire : CABINET WEINSTEIN.

Produits ou services désignés : Vaisselle non en métaux précieux.

Classes de produits ou services : 21.

Renouvellement du dépôt opéré le 8 JUILLET 1980 à l'INPI sous le N° 565 749 et enregistré sous le N° 1 142 275.

CHATEAU BELLEFONTS

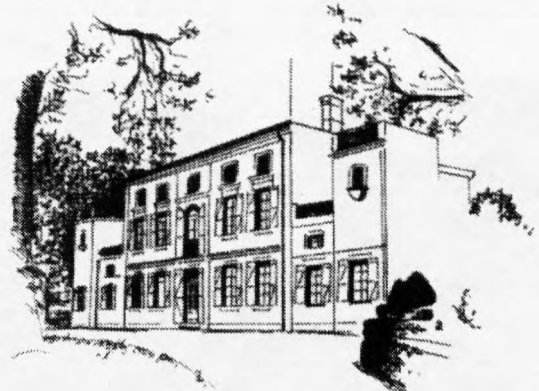

Enregistrement N° : 1 666 063

Dépôt du : 28 JUIN 1990
à : CASTRES
sous le N° : 1 668

PHILIPPE CUNNAC, 5 place carnot, 81100 CASTRES.

Produits ou services désignés : Vins et eaux de vie d'appellation d'origine provenant de l'exploitation exactement dénommée chateau Bellefont, tous produits alimentaires.

Classes de produits ou services : 29, 30, 31, 32, 33.

Représentation déposée en couleurs.

DOMAINE de BELLEFONTS

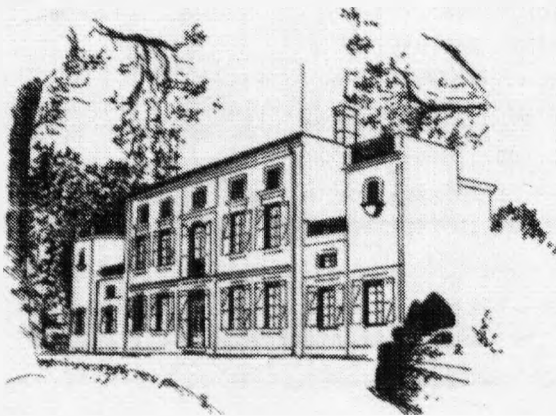

" SALONS N° 1 "

Enregistrement N° : 1 666 064

Dépôt du : 29 JUIN 1990
à : FREJUS
sous le N° : 14

Monsieur Jean-Marie TUR, demeurant à Les Mas de Bandourin, 6 Chemin de Roberti, 83160 LA VALETTE.

Monsieur Michel BALBUENA, demeurant à Quartier Fon Brun, 83220 CARQUEIRANNE.

Produits ou services désignés : Ameublement Literie, Electro Ménager, Appareils Audio Visuel et Informatique.

Classes de produits ou services : 7, 9, 11, 20, 24.

Enregistrement N° : 1 666 062

Dépôt du : 28 JUIN 1990
à : CASTRES
sous le N° : 1 667

PHILIPPE CUNNAC, 5 place carnot, 81100 CASTRES.

Produits ou services désignés : Vin de pays, vins et eau de vie d'Appellation d'origine, Tous autres Produits alimentaires.

Classes de produits ou services : 29, 30, 31, 32, 33.

Représentation déposée en couleurs.

SPORTLINE

Enregistrement N° : 1 666 065

Dépôt du : 16 JUILLET 1990
à : I.N.P.I.
sous le N° : 225 530

MERCEDES-BENZ AKTIENGESELLSCHAFT, société allemande, Mercedesstrasse 137, 7000 STUTTGART 60, ALLEMAGNE FEDÉRALE.

Mandataire : LE CABINET REGIMBEAU.

Produits ou services désignés : Véhicules automobiles.

Classes de produits ou services : 12.

Produits ou services désignés : de la vaisselle à jeter en carton et, plus particulièrement des assiettes, gobelets, couverts, serviettes en papier.

Classes de produits ou services : 16, 21.

Renouvellement du dépôt opéré le 16 JUILLET 1980 au TRIBUNAL DE COMMERCE DE SAINT-ETIENNE sous le N° 13 528 et enregistré sous le N° 1 145 148.

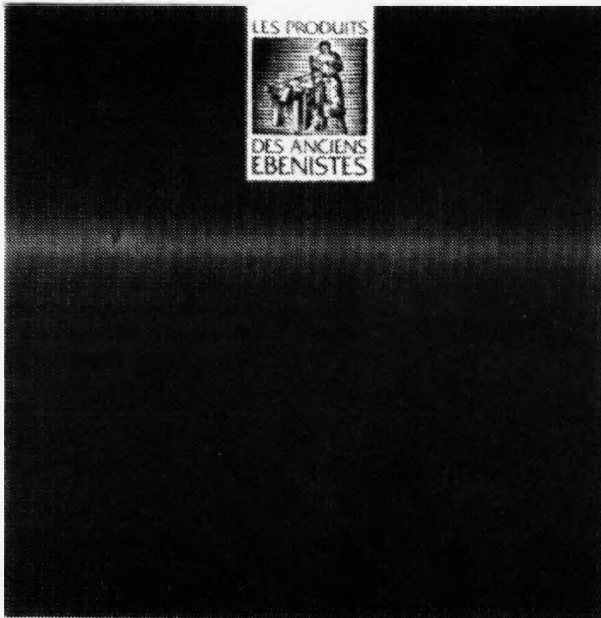

Enregistrement N° : 1 666 066

Dépôt du : 10 JUILLET 1990
à : I.N.P.I. BORDEAUX
sous le N° : 10 648

CHIMIE S.A.V. Société Anonyme, ECOYEUX, 17770 BRIZAMBOURG.

Mandataire : CABINET THEBAULT.

Produits ou services désignés : Couleurs, vernis, laques; préservatifs contre la rouille et contre la détérioration du bois; matières tinctoriales; mordants; résines naturelles, métaux en feuilles et en poudre pour peintres et décorateurs. Préparations pour blanchir et autres substances pour lessiver; préparations pour nettoyer, polir dégraisser, abraser; produits pour le nettoyage, l'entretien et la restauration de meubles et d'objets en bois vernis ou cirés. Entretien, nettoyage et restauration de meubles et d'objets en bois vernis ou cirés.

Classes de produits ou services : 2, 3, 37.

Descriptions : Une des caractéristiques de la marque consiste en une bande horizontale claire reliée au fond uni plus foncé par un dégradé de couleur.

HANDINETTE

Enregistrement N° : 1 666 067

Dépôt du : 11 JUILLET 1990
à : I.N.P.I. LYON
sous le N° : 22 028

PROSYN POLYANE Société anonyme, Zone Industrielle Le Clos Marquet, 42400 SAINT CHAMOND.

Mandataire : CABINET GERMAIN & MAUREAU.

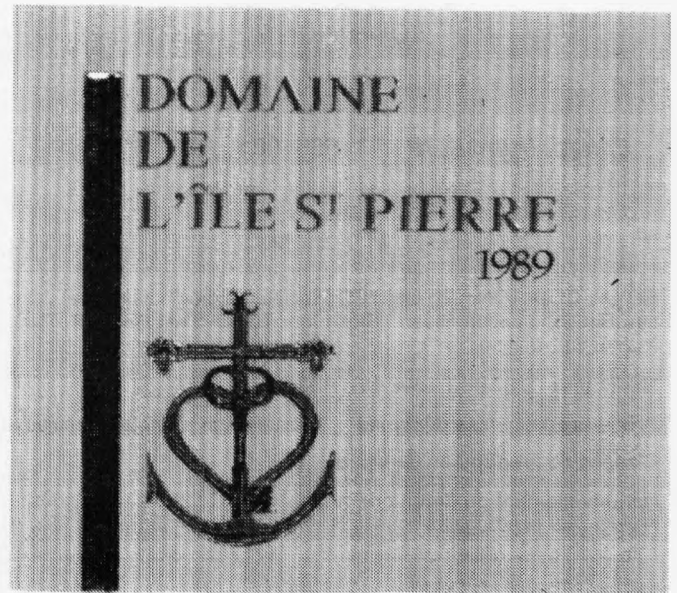

Enregistrement N° : 1 666 068

Dépôt du : 10 JUILLET 1990
à : I.N.P.I. MARSEILLE
sous le N° : 10 937

Monsieur HENRY Patrick, Domaine de Boisviel St Pierre Mas Thibert, 13104 ARLES.

Mandataire : BREL Philippe.

Produits ou services désignés : Vin de pays.

Classes de produits ou services : 33.

Représentation déposée en couleurs.

Couleurs revendiquées : lettres et logo en gris et or à chaud.

SO. CAN. HY

Enregistrement N° : 1 666 069

Dépôt du : 12 JUILLET 1990
à : I.N.P.I. NANCY
sous le N° : 1 721

SARL SO. CAN. HY., 1 Rue de Saintignon, 57100 THIONVILLE.

Mandataire : Monsieur Claude NOEL.

Produits ou services désignés : construction d'édifices - entreprises de fumisterie - peinture - plâtrerie - plomberie - couverture - travaux publics - travaux ruraux - location d'outils et de matériel de construction - entretien ou nettoyage de bâtiments, de locaux, du sol - entretien ou nettoyage d'objets divers - réparations - transport de personnes ou de marchandises - distribution d'eau et d'électricité - entrepôt.

Enregistrement concerné

N° national ou N° d'enregistrement : 1 666 010

Marque française

Signe concerné : L'OPEN CAFE

Date du dépôt : 23 JUILLET 1990

N° du bulletin dans lequel l'enregistrement a été publié : 91/45

Portée du renouvellement

Renouvellement effectué pour l'intégralité des produits et services de l'enregistrement concerné

Classes de produits et de services : 30, 42.

Date de la déclaration de renouvellement : 16 JUIN 2000

Déclarant : DaimlerChrysler AG, société de droit Allemand, 225 Epplestrasse, 70567 STUTTGART, ALLEMAGNE

N° d'inscription de l'acte de transmission de propriété au Registre National des Marques : 276 122

Mandataire ou destinataire de la correspondance
CABINET REGIMBEAU, 26 AVENUE KLEBER, 75116 PARIS.

Enregistrement concerné

N° national ou N° d'enregistrement : 1 666 065

Marque française

Signe concerné : SPORTLINE

Date du dépôt : 16 JUILLET 1990

N° du bulletin dans lequel l'enregistrement a été publié : 91/45

Portée du renouvellement

Renouvellement effectué pour l'intégralité des produits et services de l'enregistrement concerné

Classes de produits et de services : 12.

Date de la déclaration de renouvellement : 19 JUIN 2000

Déclarant : AESCULAP AG & Co. KG, société de droit allemand, Am Aesculap-Platz, 78532 Tuttlingen, ALLEMAGNE

Mandataire ou destinataire de la correspondance
CABINET REGIMBEAU, 26 AVENUE KLEBER, 75116 PARIS.

Enregistrement concerné

N° national ou N° d'enregistrement : 1 666 086

Marque française

Signe concerné : AESCULAP

Date du dépôt : 27 JUILLET 1990

N° du bulletin dans lequel l'enregistrement a été publié : 91/45

Portée du renouvellement

Renouvellement effectué pour l'intégralité des produits et services de l'enregistrement concerné

Classes de produits et de services : 5, 7, 8, 10.

Date de la déclaration de renouvellement : 19 JUIN 2000

Déclarant : AESCULAP AG & Cc. KG, société de droit allemand, Am Aesculap-Platz, 78532 Tuttlingen, ALLEMAGNE

Mandataire ou destinataire de la correspondance
CABINET REGIMBEAU, 26 AVENUE KLEBER, 75116 PARIS.

Enregistrement concerné

N° national ou N° d'enregistrement : 1 666 087

Marque française

Signe concerné : (VIGNETTE)

Date du dépôt : 27 JUILLET 1990

N° du bulletin dans lequel l'enregistrement a été publié : 91/45

Portée du renouvellement

Renouvellement effectué pour l'intégralité des produits et services de l'enregistrement concerné

Classes de produits et de services : 5, 7, 8, 10.

Date de la déclaration de renouvellement : 13 JUIN 2000

Déclarant : LASER CENTERS OF AMERICA INC., (Société régie par les lois de l'Etat du Delaware U.S.A.), 1111 St. Gregory Street, CINCINNATI, OHIO 45202, Etats Unis d'Amérique

Mandataire ou destinataire de la correspondance
CABINET THEBAULT, 111 Cours du Médoc, 33300 BORDEAUX.

Enregistrement concerné

N° national ou N° d'enregistrement : 1 666 088

Marque française

Signe concerné : CONTA CLASE

Date du dépôt : 24 JUILLET 1990

N° du bulletin dans lequel l'enregistrement a été publié : 91/45

Portée du renouvellement

Renouvellement effectué pour l'intégralité des produits et services de l'enregistrement concerné

Classes de produits et de services : 10.

N° National ou N° d'enregistrement de la marque	N° d'inscription	N° National ou N° d'enregistrement de la marque	N° d'inscription	N° National ou N° d'enregistrement de la marque	N° d'inscription
1 514 374	483 396	94 508 579	483 396	98 739 723	483 377
1 517 131	483 385	94 508 580	483 396	98 739 983	483 378
1 524 013	483 558	94 508 581	483 396	98 739 984	483 378
1 531 751	483 558	94 508 582	483 396	98 740 502	483 394
1 536 638	483 558	94 508 583	483 396	98 742 434	483 501
1 547 466	483 515	94 508 861	483 558	98 742 931	483 558
1 563 857	483 396	94 512 851	483 396	98 745 734	483 558
1 574 762	483 558	94 512 852	483 396	98 746 993	483 424
1 574 782	483 558	94 512 853	483 396	98 747 851	483 569
1 585 415	483 558	94 512 854	483 396	98 752 455	483 558
1 589 113	483 558	94 512 855	483 396	98 752 907	483 294
1 591 191	483 558	94 512 856	483 396	98 756 416	483 333
1 592 792	483 558	94 517 454	483 385	98 756 606	483 396
1 594 161	483 558	94 532 503	483 396	98 758 591	483 572
1 597 527	483 396	94 532 506	483 396	98 758 592	483 357
1 597 860	483 558	94 532 507	483 396	98 761 475	483 358
1 600 930	483 558	94 532 510	483 396	98 761 797	483 356
1 601 519	483 396	94 532 512	483 396	98 761 799	483 355
1 602 917	483 558	94 532 513	483 396	98 761 800	483 573
1 604 816	483 558	94 532 514	483 396	98 762 334	483 317
1 604 817	483 558	94 532 515	483 396	99 771 052	483 558
1 605 321	483 396	94 532 516	483 396	99 771 053	483 558
1 614 512	483 396	94 532 517	483 396	99 777 072	483 558
1 618 259	483 558	95 576 701	483 385	99 777 081	483 424
1 622 218	483 577	95 581 366	483 558	99 777 082	483 424
1 630 916	483 396	95 582 667	483 558	99 782 128	483 558
1 637 950	483 558	95 589 930	483 396	99 789 879	483 450
1 661 739	483 558	95 600 762	483 558	99 796 729	483 396
1 662 743	483 558	96 610 414	483 558	99 806 731	483 396
1 666 065	483 396	96 612 497	483 558	99 807 359	483 558
1 693 986	483 558	96 647 669	483 396	99 817 186	483 558
1 695 783	483 396	96 647 670	483 396	99 829 773	483 558
1 695 784	483 396	96 647 671	483 396	00 3 017 369	483 288
1 695 785	483 396	97 662 726	483 559	00 3 020 439	483 558
1 695 786	483 396	97 667 733	483 558	00 3 033 675	483 558
1 695 787	483 396	97 679 013	483 396	00 3 033 960	483 396
1 695 788	483 396	97 682 659	483 558	00 3 043 663	483 396
1 703 539	483 558	97 710 210	483 558	00 3 056 281	483 506
1 714 334	483 506	97 711 521	483 386	00 3 056 285	483 506
1 715 795	483 506	98 714 322	483 528	00 3 058 099	483 558
92 437 711	483 506	98 714 340	483 558	00 3 064 928	483 558
92 438 830	483 371	98 717 347	483 399	00 3 065 274	483 558
92 445 714	483 396	98 723 452	483 558	01 3 081 586	483 396
92 448 019	483 333	98 725 022	483 500	01 3 111 660	483 396
93 472 271	483 396	98 728 029	483 519	01 3 112 371	483 379
93 477 186	483 558	98 735 266	483 398	01 3 112 721	483 396
93 486 901	483 558	98 736 336	483 558	01 3 118 370	483 396
94 503 049	483 558	98 737 710	483 511	01 3 128 683	483 396
94 503 745	483 396	98 739 722	483 377	01 3 129 662	483 396

N° National ou N° d'enregistrement de la marque	N° d'inscription	N° National ou N° d'enregistrement de la marque	N° d'inscription	N° National ou N° d'enregistrement de la marque	N° d'inscription
1 657 359	483 542	95 594 577	483 383	01 3 096 467	483 542
1 659 217	483 579	96 628 420	483 542	01 3 111 660	483 396
1 659 218	483 579	96 628 421	483 542	01 3 112 721	483 396
1 666 065	483 396	96 628 422	483 542	01 3 115 562	483 436
1 672 131	483 364	96 635 047	483 542	01 3 115 562	483 435
1 676 937	483 347	96 647 669	483 396	01 3 118 166	483 315
1 695 415	483 542	96 647 670	483 396	01 3 118 370	483 396
1 695 783	483 396	96 647 671	483 396	01 3 121 737	483 542
1 695 784	483 396	97 659 817	483 364	01 3 128 683	483 396
1 695 785	483 396	97 679 013	483 396	01 3 129 662	483 396
1 695 786	483 396	97 700 809	483 383	02 3 142 917	483 551
1 695 787	483 396	97 711 521	483 386	02 3 173 573	483 396
1 695 788	483 396	98 725 022	483 500	02 3 179 884	483 396
1 705 779	483 542	98 725 751	483 383	02 3 186 286	483 396
1 711 410	483 397	98 728 029	483 519	02 3 187 489	483 542
1 727 134	483 412	98 735 266	483 398	02 3 188 175	483 396
92 439 199	483 383	98 737 287	483 592	02 3 190 888	483 364
92 445 714	483 396	98 740 502	483 394	02 3 190 889	483 364
93 472 271	483 396	98 746 993	483 423	02 3 194 125	483 530
94 503 745	483 396	98 752 907	483 294	03 3 203 045	483 542
94 508 579	483 396	98 756 606	483 396	03 3 203 046	483 542
94 508 580	483 396	98 758 591	483 572	03 3 204 558	483 542
94 508 581	483 396	98 758 592	483 357	03 3 206 560	483 396
94 508 582	483 396	98 761 475	483 358	03 3 209 982	483 396
94 508 583	483 396	98 761 797	483 356	03 3 244 693	483 396
94 512 851	483 396	98 761 799	483 355	03 3 245 579	483 396
94 512 852	483 396	98 761 800	483 573	03 3 246 725	483 555
94 512 853	483 396	98 763 253	483 383	03 3 256 535	483 364
94 512 854	483 396	98 766 674	483 554	03 3 260 414	483 580
94 512 855	483 396	99 777 081	483 423	04 3 323 262	483 585
94 512 856	483 396	99 777 082	483 423	04 3 323 269	483 585
94 514 669	483 584	99 778 029	483 542	04 3 326 219	483 364
94 514 670	483 584	99 788 679	483 554	04 3 330 746	483 396
94 517 454	483 385	99 796 729	483 396	05 3 333 084	483 383
94 532 503	483 396	99 806 731	483 396	05 3 339 694	483 383
94 532 506	483 396	99 817 838	483 364	05 3 361 709	483 553
94 532 507	483 396	99 818 760	483 553	05 3 370 040	483 542
94 532 510	483 396	00 3 008 711	483 542	05 3 374 693	483 542
94 532 512	483 396	00 3 009 328	483 542	05 3 381 980	483 364
94 532 513	483 396	00 3 017 369	483 288	06 3 404 043	483 383
94 532 514	483 396	00 3 033 960	483 396	06 3 415 150	483 542
94 532 515	483 396	00 3 042 717	483 383	06 3 464 608	483 555
94 532 516	483 396	00 3 043 663	483 396	06 3 465 925	483 514
94 532 517	483 396	00 3 046 885	483 364	07 3 518 802	483 383
94 536 037	483 579	00 3 065 131	483 364	07 3 518 803	483 383
94 540 901	483 542	01 3 081 586	483 396	07 3 544 676	483 383
95 576 701	483 385	01 3 084 645	483 436	08 3 568 305	483 529
95 583 464	483 364	01 3 084 645	483 435	08 3 568 886	483 382
95 589 930	483 396	01 3 095 301	483 542		

Date de la déclaration de renouvellement : 9 MARS 2010

Déclarant : Groupe AXIOME, SAS, 164 rue des Frères Farman, 78530 BUC

Mandataire ou destinataire de la correspondance
Groupe AXIOME, 164 rue des Frères Farman, 78530 BUC.

Enregistrement concerné

N° national ou N° d'enregistrement : 1 664 908

Marque française

Signe concerné : Le BATIMEDIA

Date du dépôt : 19 MARS 1990

N° du bulletin dans lequel l'enregistrement a été publié : 00/38

Portée du renouvellement

Renouvellement effectué pour l'intégralité des produits et services de l'enregistrement concerné

Classes de produits et de services : 16.

Date de la déclaration de renouvellement : 23 AVRIL 2010

Déclarant : ENTREMONT-ALLIANCE, Société par Actions Simplifiée, 25 Faubourg des Balmettes, BP 29, 74000 ANNECY, Siren : 325 520 450

N° d'inscription de l'acte de transmission de propriété au Registre National des Marques : 302 257 - 435 808

Mandataire ou destinataire de la correspondance
ENTREMONT ALLIANCE, 25 Faubourg des Balmettes, BP 29, 74000 ANNECY.

Enregistrement concerné

N° national ou N° d'enregistrement : 1 664 942

Marque française

Signe concerné : FRANCOMTAL

Date du dépôt : 11 AVRIL 1990

N° du bulletin dans lequel l'enregistrement a été publié : 00/22

Portée du renouvellement

Renouvellement effectué pour l'intégralité des produits et services de l'enregistrement concerné

Classes de produits et de services : 29.

Date de la déclaration de renouvellement : 27 AVRIL 2010

Déclarant : CATALENT PHARMA SOLUTIONS, INC., Société organisée selon les lois de l'Etat du Delaware, 2725 Scherer Drive, St Petersburg, FLORIDE 33716, Etats-Unis d'Amérique

Mandataire ou destinataire de la correspondance
SANTARELLI, 14 avenue de la Grande Armée, 75017 PARIS.

Enregistrement concerné

N° national ou N° d'enregistrement : 1 665 906

Marque française

Signe concerné : SCHERERSOL

Date du dépôt : 15 JUIN 1990

N° du bulletin dans lequel l'enregistrement a été publié : 00/22

Portée du renouvellement

Renouvellement effectué pour l'intégralité des produits et services de l'enregistrement concerné

Classes de produits et de services : 5.

Date de la déclaration de renouvellement : 28 AVRIL 2010

Déclarant : Daimler AG, Société de droit allemand, Mercedesstrasse 137, 70327 STUTTGART, ALLEMAGNE

N° d'inscription de l'acte de transmission de propriété au Registre National des Marques : 241 255 - 276 122

Mandataire ou destinataire de la correspondance
Cabinet Regimbeau, 20 Rue de Chazelles, 75847 PARIS CEDEX 17.

Enregistrement concerné

N° national ou N° d'enregistrement : 1 666 065

Marque française

Signe concerné : SPORTLINE

Date du dépôt : 16 JUILLET 1990

N° du bulletin dans lequel l'enregistrement a été publié : 00/30

Portée du renouvellement

Renouvellement effectué pour l'intégralité des produits et services de l'enregistrement concerné

Classes de produits et de services : 12.

Date de la déclaration de renouvellement : 27 AVRIL 2010

Déclarant : Svineslagteriernes Varemærkeselskab ApS, Société de Droit Danois, Axeltorv 3, 1609 COPENHAGEN V, Danemark

N° d'inscription de l'acte de transmission de propriété au Registre National des Marques : 519 340

Mandataire ou destinataire de la correspondance
CABINET ARMENGAUD AINE, 3 avenue Bugeaud, 75116 PARIS.

Portée du renouvellement

Renouvellement effectué pour l'intégralité des produits et services de l'enregistrement concerné

Classes de produits et de services : 32.

Date de la déclaration de renouvellement : 8 JUILLET 2020

Déclarant : SAS LES VIGNOBLES ANDRE LURTON, Société par actions simplifiée, Château Bonnet, 33420 GREZILLAC
N° SIREN : 339 218 596

Mandataire ou destinataire de la correspondance :
AQUINOV, SAS, Mme CENATIEMPO Julie, Allée de la Forestière, 33750 BEYCHAC ET CAILLAU.

Enregistrement concerné

N° national ou N° d'enregistrement : 1 658 487

Marque française

Signe concerné : CHATEAU QUANTIN

Date du dépôt : 25 JUILLET 1990

N° du bulletin dans lequel l'enregistrement ou le dernier renouvellement a été publié : 10/33

Portée du renouvellement

Renouvellement effectué pour l'intégralité des produits et services de l'enregistrement concerné

Classes de produits et de services : 33.

Date de la déclaration de renouvellement : 3 JUILLET 2020

Déclarant : STE AUXILIAIRE DE VENTE DES AGRICULTEURS DE L'ILE DE FRANCE LES CINQ FERMES, Société par actions simplifiée, RN20, 91730 CHAMARANDE
N° SIREN : 963 201 306

Mandataire ou destinataire de la correspondance :
SELARL HAAS SOCIETE D'AVOCATS, M. HAAS Gérard, 32 Rue La Boétie, 75008 PARIS.

Enregistrement concerné

N° national ou N° d'enregistrement : 1 659 555

Marque française

Signe concerné : LES 5 FERMES (semi-figurative)

Date du dépôt : 18 DÉCEMBRE 1990

N° du bulletin dans lequel l'enregistrement ou le dernier renouvellement a été publié : 11/12

Portée du renouvellement

Renouvellement effectué pour l'intégralité des produits et services de l'enregistrement concerné

Classes de produits et de services : 29, 30, 31, 32, 33.

Date de la déclaration de renouvellement : 15 JUILLET 2020

Déclarant : CREDIT DU NORD, Société anonyme, 28 Place Rihour, 59000 LILLE
N° SIREN : 456 504 851

Mandataire ou destinataire de la correspondance :
S.A. Fédit-Loriot et Autres Conseils en Propriété Industrielle, Mme JOLLY Hélène, 38 avenue Hoche, 75008 PARIS.

Enregistrement concerné

N° national ou N° d'enregistrement : 1 663 412

Marque française

Signe concerné : FINORD MONETAIRE

Date du dépôt : 31 JUILLET 1990

N° du bulletin dans lequel l'enregistrement ou le dernier renouvellement a été publié : 10/36

Portée du renouvellement

Renouvellement effectué pour l'intégralité des produits et services de l'enregistrement concerné

Classes de produits et de services : 36.

Date de la déclaration de renouvellement : 8 JUILLET 2020

Déclarant : PERNOD RICARD, Société anonyme, 12 PLACE DES ETATS UNIS, 75016 PARIS
N° SIREN : 582 041 943

Mandataire ou destinataire de la correspondance :
CABINET WEINSTEIN, M. FRICK Christian, 176 Avenue Charles de Gaulle, 92200 Neuilly-sur-Seine.

Enregistrement concerné

N° national ou N° d'enregistrement : 1 665 893

Marque française

Signe concerné : BITTER CINZANO

Date du dépôt : 15 JUIN 1990

N° du bulletin dans lequel l'enregistrement ou le dernier renouvellement a été publié : 10/35

Portée du renouvellement

Renouvellement effectué pour l'intégralité des produits et services de l'enregistrement concerné

Demande d'extension : Polynésie française.

Classes de produits et de services : 32, 33.

Date de la déclaration de renouvellement : 6 JUILLET 2020

Déclarant : Daimler AG, Société de droit allemand, Mercedesstrasse 137,, 70327 STUTTGART, Allemagne

Mandataire ou destinataire de la correspondance :
CABINET WEINSTEIN, M. FRICK Christian, 176 Avenue Charles de Gaulle, 92200 Neuilly-sur-Seine.

Enregistrement concerné

N° national ou N° d'enregistrement : 1 666 065

Marque française

Signe concerné : SPORTLINE

Date du dépôt : 16 JUILLET 1990

N° du bulletin dans lequel l'enregistrement ou le dernier renouvellement a été publié : 10/24

Portée du renouvellement

Renouvellement effectué pour l'intégralité des produits et services de l'enregistrement concerné

Classes de produits et de services : 12.

Date de la déclaration de renouvellement : 8 JUILLET 2020

Déclarant : PATISSERIE BECHARD, Société par actions simplifiée, 12 COURS MIRABEAU, 13100 AIX-EN-PROVENCE
N° SIREN : 701 620 841

Mandataire ou destinataire de la correspondance :
CABINET BEAU DE LOMENIE, Mme ETIENNE Karine, 65 AVENUE JULES CANTINI, TOUR MEDITERRANEE, 13006 MARSEILLE.

Enregistrement concerné

N° national ou N° d'enregistrement : 1 666 082

Marque française

Signe concerné : CALISSONS L. BECHARD

Date du dépôt : 20 JUILLET 1990

N° du bulletin dans lequel l'enregistrement ou le dernier renouvellement a été publié : 10/39

Portée du renouvellement

Renouvellement effectué pour l'intégralité des produits et services de l'enregistrement concerné

Classes de produits et de services : 30.

Date de la déclaration de renouvellement : 15 JUILLET 2020

Déclarant : ALDEN SHOE COMPANY, Société organisée selon les lois de l'Etat du Massachusetts, Taunton Street, Middleborough, MASSACHUSETTS 02346,, États-Unis d'Amérique

Mandataire ou destinataire de la correspondance :
Hirsch & Associés, Selarl d'Avocats, M. Hirsch Marc-Roger, 137 Rue de l'Université, 75007 Paris.

Enregistrement concerné

N° national ou N° d'enregistrement : 1 666 611

Marque française

Signe concerné : ALDEN (semi-figurative)

Date du dépôt : 9 OCTOBRE 1990

N° du bulletin dans lequel l'enregistrement ou le dernier renouvellement a été publié : 10/32

Portée du renouvellement

Renouvellement effectué pour l'intégralité des produits et services de l'enregistrement concerné

Classes de produits et de services : 25.

Date de la déclaration de renouvellement : 16 JUILLET 2020

Déclarant : Svineslagteriernes Varemærkeselskab ApS, Société de Droit Danois, Axeltorv 3, 1609 København V, Danemark

Mandataire ou destinataire de la correspondance :
IPAZ, Mme SIEFER-GAILLARDIN Anne, 16 rue Gaillon, 75002 PARIS.

Enregistrement concerné

N° national ou N° d'enregistrement : 1 666 994

Marque française

Signe concerné : DANISH (semi-figurative)

Date du dépôt : 25 JUILLET 1990

N° du bulletin dans lequel l'enregistrement ou le dernier renouvellement a été publié : 10/24

Portée du renouvellement

Renouvellement effectué pour l'intégralité des produits et services de l'enregistrement concerné

Classes de produits et de services : 29, 30.

Date de la déclaration de renouvellement : 9 JUILLET 2020

Déclarant : HACHETTE FILIPACCHI PRESSE, Société anonyme, 3/9 Avenue André Malraux Immeuble Sextant, 92300 Levallois-Perret
N° SIREN : 582 101 424

N° d'inscription de l'acte de transmission de propriété au Registre National des Marques : 764 759 - 765 322 - 775 873 - 778 441

Mandataire ou destinataire de la correspondance :
NOVAGRAAF FRANCE, Mme MAUCARRE Fabienne, 2 Rue SARAH BERNHARDT, CS 90017, 92665 ASNIERES-SUR-SEINE CEDEX.

Enregistrement concerné

N° national ou N° d'enregistrement : 1 667 021

Marque française

Signe concerné : A TABLE !

Date du dépôt : 9 AOÛT 1990

N° du bulletin dans lequel l'enregistrement ou le dernier renouvellement a été publié : 10/38

Portée du renouvellement

Renouvellement effectué pour l'intégralité des produits et services de l'enregistrement concerné

Classes de produits et de services : 16.

N° National ou N° d'enregistrement de la marque	N° d'inscription	N° National ou N° d'enregistrement de la marque	N° d'inscription	N° National ou N° d'enregistrement de la marque	N° d'inscription
1 655 822-MIE	862 595	1 322 120	862 722	99 770 862	862 847
1 655 841-MIE	862 595	1 322 121	862 722	99 803 123	862 847
1 655 857-MIE	862 595	1 322 122	862 722	00 3 014 818	862 847
1 655 871-MIE	862 595	1 357 519	862 722	00 3 035 993	862 847
1 655 953-MIE	862 595	1 357 520	862 722	00 3 039 494	862 847
1 655 977-MIE	862 595	1 395 090	862 722	00 3 068 162	862 927
1 655 995-MIE	862 595	1 397 747	862 847	01 3 115 377	862 563
1 656 007-MIE	862 595	1 423 185	862 610	01 3 128 683	862 722
1 656 009-MIE	862 595	1 423 930	862 722	01 3 129 063	862 639
1 656 015-MIE	862 595	1 454 324	862 555	01 3 129 662	862 722
1 656 030-MIE	862 595	1 525 284	862 909	02 3 150 268	862 922
1 656 037-MIE	862 595	1 601 519	862 722	02 3 152 192	862 922
1 656 058-MIE	862 595	1 605 321	862 722	02 3 152 195	862 922
1 656 060-MIE	862 595	1 614 512	862 722	02 3 153 059	862 922
1 656 070-MIE	862 595	1 637 072	862 847	02 3 177 233	862 808
1 656 098-MIE	862 595	1 637 809	862 722	02 3 178 070	862 863
1 656 129-MIE	862 595	1 647 214	862 555	02 3 179 884	862 722
1 656 212-MIE	862 595	1 666 065	862 722	02 3 181 797	862 847
1 656 260-MIE	862 595	1 694 815	862 561	02 3 189 759	862 928
1 656 311-MIE	862 595	1 695 783	862 722	03 3 234 652	862 686
1 656 312-MIE	862 595	1 695 784	862 722	05 3 358 534	862 926
1 656 376-MIE	862 595	1 695 785	862 722	06 3 421 354	862 628
1 656 456-MIE	862 595	1 695 786	862 722	06 3 441 960	862 929
1 656 464-MIE	862 595	1 695 787	862 722	07 3 504 092	862 722
1 656 472-MIE	862 595	1 695 788	862 722	07 3 508 697	862 847
1 656 490-MIE	862 595	1 711 410	862 722	07 3 541 398	862 722
Autre acte affectant la propriété ou la jouissance d'un titre de propriété industrielle (AM)		92 445 714	862 722	08 3 547 084	863 051
		94 503 745	862 722	08 3 585 241	863 050
		94 508 579	862 722	08 3 585 242	863 050
		94 508 580	862 722	08 3 588 989	862 847
		94 508 581	862 722	08 3 590 592	862 847
		94 508 582	862 722	08 3 590 903	862 847
		94 508 583	862 722	11 3 795 068	862 592
		94 532 510	862 722	12 3 895 658	862 697
		94 532 512	862 722	12 3 918 213	862 791
		94 532 513	862 722	12 3 927 448	862 806
Changement d'adresse (CA)		94 532 515	862 722	12 3 927 453	862 806
		94 548 430	862 555	12 3 931 204	862 908
		96 655 766	863 148	12 3 939 944	862 847
		97 667 942	862 610	12 3 947 072	862 796
		97 679 013	862 722	12 3 956 399	862 847
		98 756 606	862 722	12 3 957 461	862 918
1 209 557	862 894				
1 216 088	862 722				
1 257 919	862 555				
1 297 248	862 847				

N° National ou N° d'enregistrement de la marque	N° d'inscription	N° National ou N° d'enregistrement de la marque	N° d'inscription	N° National ou N° d'enregistrement de la marque	N° d'inscription
Changement de forme juridique (CN)		1 357 520	866 553	02 3 179 884	866 553
		1 395 090	866 553	06 3 432 993	866 120
1 214 919	866 473	1 423 930	866 553	07 3 504 092	866 553
1 295 772	866 380	1 601 519	866 553	07 3 532 931	866 118
1 484 290	866 240	1 605 321	866 553	07 3 541 398	866 553
92 414 035	866 057	1 614 512	866 553	09 3 643 886	866 292
94 548 094	866 380	1 637 809	866 553	12 3 903 525	866 383
98 719 354	866 357	1 666 065	866 553	12 3 903 528	866 383
02 3 178 254	866 138	1 695 783	866 553	12 3 903 529	866 383
12 3 887 420	866 323	1 695 784	866 553	12 3 938 027	866 544
12 3 938 027	866 541	1 695 785	866 553	12 3 939 899	866 199
12 3 938 027	866 542	1 695 786	866 553	12 3 949 335	866 432
12 3 943 657	866 323	1 695 787	866 553	12 3 949 337	866 432
12 3 948 530	866 147	1 695 788	866 553	12 3 949 340	866 432
12 3 948 686	866 147	1 711 410	866 553	12 3 960 947	866 258
12 3 948 696	866 147	92 414 035	866 057	12 3 963 144	866 198
12 3 949 335	866 432	92 414 035	866 059	12 3 970 808	866 553
12 3 949 337	866 432	92 435 377	866 466	13 3 989 794	866 553
12 3 949 340	866 432	92 444 046	866 257	13 3 995 215	866 260
13 3 996 450	865 995	92 444 047	866 257	13 4 007 222	866 553
13 3 996 521	865 995	92 445 714	866 553	13 4 007 259	866 553
13 3 997 502	866 323	93 449 559	866 052	13 4 008 463	866 553
13 3 997 733	866 323	94 503 745	866 553	13 4 017 829	866 553
14 4 141 824	866 323	94 508 579	866 553	13 4 043 689	866 553
15 4 191 078	866 357	94 508 580	866 553	13 4 044 601	866 100
17 4 387 326	866 323	94 508 581	866 553	13 4 048 652	866 224
19 4 530 312	866 323	94 508 582	866 553	13 4 048 658	866 224
19 4 597 072	866 323	94 508 583	866 553	13 4 049 805	866 059
22 4 846 643	866 357	94 532 510	866 553	13 4 050 925	866 553
22 4 856 297	866 357	94 532 512	866 553	14 4 118 765	866 553
22 4 867 210	866 357	94 532 513	866 553	14 4 118 775	866 553
22 4 872 974	866 357	94 532 515	866 553	14 4 127 759	866 292
Changement de nom, de dénomination (CD)		94 548 094	866 380	14 4 128 738	866 553
		94 548 094	866 390	14 4 135 438	866 505
1 216 088	866 553	95 593 490	866 052	15 4 178 406	866 553
1 295 772	866 380	97 679 013	866 553	15 4 191 078	866 357
1 295 772	866 390	98 719 354	866 357	15 4 200 742	866 553
1 322 120	866 553	98 732 186	866 260	15 4 200 956	866 553
1 322 121	866 553	98 756 606	866 553	15 4 230 693	866 553
1 322 122	866 553	01 3 105 110	866 390	16 4 258 058	866 553
1 352 168	866 224	01 3 128 683	866 553	16 4 293 990	866 553
1 357 519	866 553	01 3 129 662	866 553	17 4 342 487	866 260