

THERMOJOGGER**Enregistrement N° : 1368201**

Dépôt du : 20 AOUT 1986
à : I.N.P.I
sous le N° : 811012

TEMPTRONIC CORPORATION (société régie selon les lois des Etats-Unis d'Amérique), 55 Chapel Street, NEWTON, Massachusetts 02158 (Etats-Unis d'Amérique).

Mandataire : CABINET MALEMONT.

Produits ou services désignés : Accessoires de commande et de réglage pour des dispositifs destinés à la réalisation d'essais sur des objets, et en particulier d'essais sous température contrôlée.

Classes de produits ou services : 9

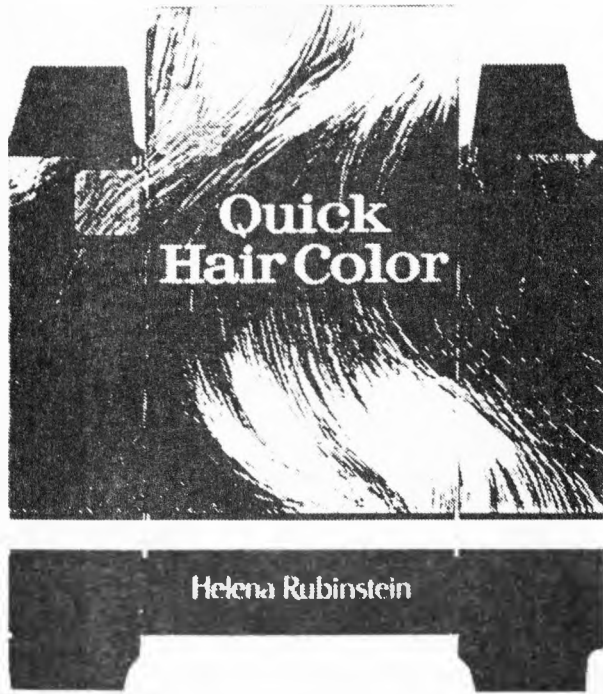
**Enregistrement N° : 1368202**

Dépôt du : 20 AOUT 1986
à : I.N.P.I
sous le N° : 811017

HELENA RUBINSTEIN S.A. (société anonyme), 137, rue du Faubourg Saint-Honoré, 75008 PARIS.

Mandataire : CABINET BEAU DE LOMENIE

Produits ou services désignés : Tous produits de parfumerie ; cosmétiques, lotions et laques pour cheveux ; produits capillaires pour l'entretien et l'embellissement de la chevelure ; shampooings, frictions et lotions, teintures pour cheveux ; shampooings colorants ; brillantines ; huiles et crèmes de soins pour cheveux ; rinçages colorants et décolorants pour cheveux, adoucissants pour eaux de lavage des cheveux ; produits pour aviver la teinture des cheveux ; produits pour décolorer les cheveux teints ; eaux et savons de toilette

Classes de produits ou services : 3.

Renouvellement du dépôt opéré le 24 NOVEMBRE 1976 A L'INPI N° 232.221 ET ENREGISTRE SOUS LE N° 1002553

SEMAVATOR**Enregistrement N° : 1368203**

Dépôt du : 20 AOUT 1986
à : I.N.P.I
sous le N° : 811018

HOWARD ROTAVATOR S.A. (société anonyme), 86200 LOUDUN.

Mandataire : CABINET BEAU DE LOMENIE.

Produits ou services désignés : Machines en général et, plus spécialement, machines agricoles, instruments pour l'agriculture, leurs moteurs, accessoires et pièces détachées.

Classes de produits ou services : 7, 12.

Renouvellement du dépôt opéré le 23 AOUT 1976 A L'INPI N° 225.569 ET ENREGISTRE SOUS LE N° 964.958.

HARDING INTERNATIONAL**Enregistrement N° : 1368204**

Dépôt du : 20 AOUT 1986
à : I.N.P.I
sous le N° : 811019

BLAISE (S.A.), 14, rue Félix Faure, 75015 PARIS.

Mandataire : CABINET PORTE.

Produits ou services désignés : Vêtements, chaussures, chapellerie.

Classes de produits ou services : 25.

ROUERGUE-AVENIR**Enregistrement N° : 1368205**

Dépôt du : 20 AOUT 1986
à : I.N.P.I
sous le N° : 811020

Monsieur Jean BRIANE, 18, rue du 18 Juin, 12000 RODEZ.

Mandataire : CABINET PORTE.

Produits ou services désignés : Imprimés, journaux et périodiques, livres.

Classes de produits ou services : 16.

Renouvellement du dépôt opéré le 16 Juillet 1976 A L'I.N.P.I. N° 223.236 ET ENREGISTRE SOUS LE N° 969.732.

Date de la déclaration de renouvellement : 16 JUILLET 1996

Déclarant : PLAYBOY Enterprises, Inc Société organisée selon les lois du Delaware, 680 North Shore Drive, 60611 CHICAGO ETAT D'ILLINOIS, ETATS UNIS D'AMERIQUE

Mandataire ou destinataire de la correspondance : BREESE-MAJEROWICZ , 3, avenue de l'Opéra, 75001 PARIS.

Enregistrement concerné

N° national ou N° d'enregistrement : 1 368 140

Marque française

Signe concerné : PLAYBOY

Date du dépôt : 19 AOUT 1986

N° du bulletin dans lequel l'enregistrement a été publié : 87/05

Portée du renouvellement

Renouvellement effectué pour l'intégralité des produits et services de l'enregistrement concerné.

Classes de produits et services : 3, 5.

Date de la déclaration de renouvellement : 15 JUILLET 1996

Déclarant : SOCIETE DES VIANDES BRETAGNE-ANJOU (SOVIBA) Société Anonyme, La Noëlle, 44150 ANCENIS, Siren : 861800357

Mandataire ou destinataire de la correspondance : CABINET HARLE & PHELIP Conseils en Propriété Industrielle, 21, Rue de la Rochefoucauld, 75009 PARIS.

Enregistrement concerné

N° national ou N° d'enregistrement : 1 368 173

Marque française

Signe concerné : L'ART ET LA MATIERE

Date du dépôt : 8 AOUT 1986

N° du bulletin dans lequel l'enregistrement a été publié : 87/05

Portée du renouvellement

Renouvellement effectué pour l'intégralité des produits et services de l'enregistrement concerné.

Classes de produits et services : 29, 31.

Date de la déclaration de renouvellement : 19 JUILLET 1996

Déclarant : SOCIETE DE CONSEILS DE RECHERCHES ET D'APPLI-CATIONS SCIENTIFIQUES (S.C.R.A.S.) Société anonyme, 51/53 rue du Docteur Blanche , 75016 PARIS

Mandataire ou destinataire de la correspondance : Monsieur BOURGOUIN SCAF - Service Brevets et Marques, 24, rue Erlanger, 75781 PARIS CEDEX 16.

Enregistrement concerné

N° national ou N° d'enregistrement : 1 368 177

Marque française

Signe concerné : TRAMISAN

Date du dépôt : 20 AOUT 1986

N° du bulletin dans lequel l'enregistrement a été publié : 87/05

Portée du renouvellement

Renouvellement effectué pour l'intégralité des produits et services de l'enregistrement concerné.

Classes de produits et services : 5.

Date de la déclaration de renouvellement : 18 JUILLET 1996

Déclarant : THRIGE AGRO A/S (Société Danoise), Gyrovej 1-5, DK-7800 SKIVE, DANEMARK

Mandataire ou destinataire de la correspondance : CABINET BEAU DE LOMENIE , 158 Rue de l'Université, 75007 PARIS.

Enregistrement concerné

N° national ou N° d'enregistrement : 1 368 203

Marque française

Signe concerné : SEMAVATOR

Date du dépôt : 20 AOUT 1986

N° du bulletin dans lequel l'enregistrement a été publié : 87/05

Portée du renouvellement

Renouvellement effectué pour l'intégralité des produits et services de l'enregistrement concerné.

Classes de produits et services : 7, 12.

Date de la déclaration de renouvellement : 18 JUILLET 1996

Déclarant : OTAKE TRADING CO., LTD., Société de droit japonais, Sannomiya Building, 1-18, 7-chome, Onoe dori, Cho-Ku, KOBE, JAPON

Mandataire ou destinataire de la correspondance : RINUY SANTARELLI , 14 Avenue de la Grande Armée, 75017 PARIS.

Enregistrement concerné

N° national ou N° d'enregistrement : 1 368 217

Marque française

Signe concerné : OEC Logo

Date du dépôt : 20 AOUT 1986

N° du bulletin dans lequel l'enregistrement a été publié : 87/05

PARTIE III**du 14 au 18 mai 2007****III-1. TABLEAU GÉNÉRAL DES INSCRIPTIONS**

N° National ou N° d'enregistrement de la marque	N° d'inscription	N° National ou N° d'enregistrement de la marque	N° d'inscription	N° National ou N° d'enregistrement de la marque	N° d'inscription
Transmission totale de propriété (TO)		1 412 815	454 182	1 561 930	453 921
		1 414 550	453 887	1 563 212	454 166
1 209 911	454 157	1 415 709	453 920	1 607 394	453 905
1 240 138	454 135	1 415 709	453 919	1 612 020	453 878
1 240 138	454 136	1 420 542	453 905	1 629 754	454 067
1 258 759	453 905	1 427 105	453 905	1 629 755	454 067
1 277 156	454 108	1 440 045	454 136	1 629 881	453 976
1 284 804	454 067	1 440 045	454 135	1 630 278	454 067
1 312 293	454 136	1 440 341	453 976	1 630 606	454 073
1 312 294	454 136	1 442 500	453 905	1 640 632	454 086
1 312 295	454 136	1 453 650	454 136	1 643 679	453 905
1 321 180	454 136	1 453 650	454 135	1 643 681	453 905
1 321 182	454 136	1 455 548	454 152	1 644 955	453 968
1 321 183	454 136	1 458 780	454 176	1 648 951	453 976
1 323 452	454 136	1 483 904	454 081	1 665 761	454 067
1 323 455	454 136	1 489 407	454 164	1 667 895	453 905
1 323 456	454 136	1 500 975	453 905	1 672 166	454 136
1 330 033	454 136	1 514 503	454 136	1 672 166	454 135
1 330 034	454 136	1 514 503	454 135	1 687 114	453 979
1 352 263	453 905	1 514 751	454 136	1 696 879	454 136
1 354 691	453 905	1 514 751	454 135	1 696 879	454 135
1 361 673	453 905	1 514 752	454 136	1 696 882	454 136
1 368 203	454 076	1 514 752	454 135	1 696 882	454 135
1 372 001	454 152	1 517 101	454 067	1 702 931	453 905
1 374 481	454 136	1 520 520	454 067	1 705 585	454 136
1 375 932	453 905	1 524 169	453 976	1 705 585	454 135
1 380 837	453 893	1 535 277	453 986	1 705 586	454 136
1 382 830	454 180	1 549 359	454 157	1 705 586	454 135
1 398 898	453 907	1 549 360	454 157	1 709 560	453 885
1 403 881	453 913	1 549 361	454 157	1 717 668	454 136
1 406 643	453 866	1 549 362	454 157	1 717 668	454 135
1 408 532	454 177	1 549 363	454 157	1 717 672	454 136
1 409 307	454 075	1 554 215	453 905	1 717 672	454 135

Portée du renouvellement

Renouvellement effectué pour l'intégralité des produits et services de l'enregistrement concerné

Classes de produits et de services : 7.

Date de la déclaration de renouvellement : 27 FEVRIER 2007

Déclarant : KONGSKILDE INDUSTRIES A/S, Société régie selon les lois du Danemark, Skaelskoervej 64, 4180 SORO, DANEMARK

N° d'inscription de l'acte de transmission de propriété au Registre National des Marques : 454 076

Mandataire ou destinataire de la correspondance
BREESE DERAMBURE MAJEROWICZ, 38 Avenue de l'Opéra, 75002 PARIS.

Enregistrement concerné

N° national ou N° d'enregistrement : 1 368 203

Marque française

Signe concerné : SEMAVATOR

Date du dépôt : 20 AOUT 1986

N° du bulletin dans lequel l'enregistrement a été publié : 96/34

Portée du renouvellement

Renouvellement effectué pour l'intégralité des produits et services de l'enregistrement concerné

Classes de produits et de services : 7, 12.

Date de la déclaration de renouvellement : 21 FEVRIER 2007

Déclarant : ICI PAINTS DECO FRANCE, Société anonyme, Centre d'Affaires Objectif, 2, rue Louis Armand, 92600 ASNIERES, Siren : 388 333 304

N° d'inscription de l'acte de transmission de propriété au Registre National des Marques : 437 724

Mandataire ou destinataire de la correspondance
BLETRY & Associés, 23 rue du Renard, 75004 PARIS.

Enregistrement concerné

N° national ou N° d'enregistrement : 1 373 957

Marque française

Signe concerné : VALCHROMIE

Date du dépôt : 8 OCTOBRE 1986

N° du bulletin dans lequel l'enregistrement a été publié : 96/46

Portée du renouvellement

Renouvellement effectué pour l'intégralité des produits et services de l'enregistrement concerné

Classes de produits et de services : 2.

Date de la déclaration de renouvellement : 19 FEVRIER 2007

Déclarant : Honeywell Analytics Limited, société organisée selon les lois britanniques, Honeywell House-Arlington Business Park-Bracknell, BERKSHIRE-RG12 1EB, GRANDE-BRETAGNE

Mandataire ou destinataire de la correspondance
SGM2, Rue M.Dormoy, B.P. 7525, 64075 PAU Cedex.

Enregistrement concerné

N° national ou N° d'enregistrement : 1 388 645

Marque française

Signe concerné : NEOTRONICS

Date du dépôt : 9 OCTOBRE 1986

N° du bulletin dans lequel l'enregistrement a été publié : 96/45

Portée du renouvellement

Renouvellement effectué pour l'intégralité des produits et services de l'enregistrement concerné

Classes de produits et de services : 9.

Date de la déclaration de renouvellement : 27 FEVRIER 2007

Déclarant : CECILLON Jean-Maurice, CIDEX 3701, 73800 CHIGNIN

Mandataire ou destinataire de la correspondance
Monsieur Jean-Maurice CECILLON, Cidex 3701, 73800 CHIGNIN.

Enregistrement concerné

N° national ou N° d'enregistrement : 1 390 584

Marque française

Signe concerné : CECATRE

Date du dépôt : 16 DECEMBRE 1986

N° du bulletin dans lequel l'enregistrement a été publié : 97/30

Portée du renouvellement

Renouvellement effectué pour l'intégralité des produits et services de l'enregistrement concerné

Classes de produits et de services : 6, 7, 8.

Date de la déclaration de renouvellement : 28 FEVRIER 2007

Déclarant : FAUVERT, SAS, Z.I. de la Touloubre, 13770 VENELLES, Siren : 310 346 747

Mandataire ou destinataire de la correspondance
CABINET ROMAN, Iannis ROMAN, 35, rue Paradis, BP 2224, 13207 MARSEILLE Cedex 1.

Date de la déclaration de renouvellement : 6 JUIN 2016

Déclarant : KONGSKILDE INDUSTRIES A/S, Société régie selon les lois du Danemark, Skaelskoervej 64, 4180 SORO, Danemark

N° d'inscription de l'acte de transmission de propriété au Registre National des Marques : 54 167 - 454 076

Mandataire ou destinataire de la correspondance :
INLEX IP EXPERTISE, Mme Dulman Julie, 5 rue Feydeau, 75002 PARIS-2E-ARRONDISSEMENT.

Enregistrement concerné

N° national ou N° d'enregistrement : 1 368 203

Marque française

Signe concerné : SEMAVATOR

Date du dépôt : 20 AOÛT 1986

N° du bulletin dans lequel l'enregistrement ou le dernier renouvellement a été publié : 08/09

Portée du renouvellement

Renouvellement effectué pour l'intégralité des produits et services de l'enregistrement concerné

Classes de produits et de services : 7, 12.

Date de la déclaration de renouvellement : 31 MAI 2016

Déclarant : COURVOISIER S.A.S, Société par actions simplifiée à associé unique, 2 Place du Château, 16200 JARNAC
N° SIREN : 320 464 605

Mandataire ou destinataire de la correspondance :
GUTMANN – PLASSERAUD, SAS, M. PELESE Christophe, 3 Rue Auber, 75009 PARIS.

Enregistrement concerné

N° national ou N° d'enregistrement : 1 368 708

Marque française

Signe concerné : INITIALE

Date du dépôt : 27 AOÛT 1986

N° du bulletin dans lequel l'enregistrement ou le dernier renouvellement a été publié : 07/33

Portée du renouvellement

Renouvellement effectué pour l'intégralité des produits et services de l'enregistrement concerné

Classes de produits et de services : 33.

Date de la déclaration de renouvellement : 31 MAI 2016

Déclarant : ITB CORPORATION, Société de droit des Bahamas, Canadian Imperial Bank of Commerce, Shirley Street, NASSAU, Bahamas

N° d'inscription de l'acte de transmission de propriété au Registre National des Marques : 64 570

Mandataire ou destinataire de la correspondance :
Novagraaf France, Mme GUETIN Aurélie, BAT O2, 2 RUE SARAH BERNHARDT, CS 90017, 92665 ASNIERES SUR SEINE.

Enregistrement concerné

N° national ou N° d'enregistrement : 1 369 502

Marque française

Signe concerné : POR LARRANAGA

Date du dépôt : 11 JUIN 1986

N° du bulletin dans lequel l'enregistrement ou le dernier renouvellement a été publié : 07/18

Portée du renouvellement

Renouvellement effectué pour l'intégralité des produits et services de l'enregistrement concerné

Classes de produits et de services : 34.

Date de la déclaration de renouvellement : 3 JUIN 2016

Déclarant : SOCIETE FRANCAISE DE COSMETOLOGIE, Association régie par la loi de 1901, 17 rue Carle Hébert, 92400 COURBEVOIE
N° SIREN : 784 116 394

Mandataire ou destinataire de la correspondance :
SODEMA CONSEILS, S.A., Mme BOYER CHAMMARD Christine, 16 rue du Général Foy, 75008 PARIS.

Enregistrement concerné

N° national ou N° d'enregistrement : 1 369 793

Marque française

Signe concerné : (figurative)

Date du dépôt : 9 SEPTEMBRE 1986

N° du bulletin dans lequel l'enregistrement ou le dernier renouvellement a été publié : 07/14

Portée du renouvellement

Renouvellement effectué pour l'intégralité des produits et services de l'enregistrement concerné

Classes de produits et de services : 35, 41, 42.

Date de la déclaration de renouvellement : 31 MAI 2016

Déclarant : VIRBAC FRANCE, Société par Actions simplifiée, 13 ème rue, L.I.D, 06517 CARROS
N° SIREN : 732 061 338

Mandataire ou destinataire de la correspondance :
VIRBAC, Mme Bambuck Florence, Département des Marques, 13 ème rue L.I.D, BP 27, 06516 CARROS.

N° National ou N° d'enregistrement de la marque	N° d'inscription	N° National ou N° d'enregistrement de la marque	N° d'inscription	N° National ou N° d'enregistrement de la marque	N° d'inscription
17 4 368 689	707 604	97 681 514	707 511	05 3 384 473	707 395
17 4 375 639	707 605	97 684 456	707 477	05 3 387 335	707 581
Transmission partielle de propriété en ce qui concerne le(s) titulaire(s) (PT)		97 695 183	707 380	05 3 387 336	707 581
07 3 544 333	707 747	97 695 183	707 381	05 3 398 389	707 683
12 3 957 303	707 435	97 702 909	707 578	05 3 398 394	707 683
14 4 114 100	707 744	97 709 360	707 511	05 3 400 344	707 758
Transmission partielle de propriété en ce qui concerne les produits (PP)		98 713 283	707 534	06 3 402 219	707 683
1 505 154	707 751	98 714 664	707 441	06 3 402 230	707 683
07 3 512 925	707 742	98 714 665	707 441	06 3 405 177	707 683
14 4 075 180	707 386	98 724 170	707 581	06 3 405 179	707 683
Transmission totale de propriété (TO)		98 724 999	707 480	06 3 412 022	707 394
1 209 741	707 361	98 739 670	707 559	06 3 412 022	707 395
1 241 371	707 361	98 739 672	707 559	06 3 413 083	707 758
1 248 002	707 429	98 755 819	707 515	06 3 413 188	707 758
1 274 786	707 358	98 756 221	707 607	06 3 428 893	707 683
1 276 717	707 361	98 762 785	707 534	06 3 428 894	707 683
1 368 203	707 361	98 766 349	707 581	06 3 428 919	707 506
1 384 877	707 482	00 3 030 158	707 581	06 3 428 920	707 506
1 414 854	707 765	00 3 061 915	707 681	06 3 433 843	707 394
1 415 360	707 557	00 3 065 425	707 482	06 3 433 843	707 395
1 427 285	707 571	01 3 079 556	707 563	06 3 441 596	707 749
1 430 950	707 675	01 3 079 556	707 564	06 3 441 598	707 749
1 430 951	707 675	01 3 092 111	707 394	06 3 442 787	707 683
1 443 334	707 586	01 3 092 111	707 395	06 3 455 968	707 504
1 450 354	707 441	01 3 106 461	707 681	06 3 467 563	707 394
1 463 243	707 441	01 3 113 478	707 388	06 3 467 563	707 395
1 545 370	707 476	01 3 118 961	707 369	07 3 477 397	707 545
1 546 383	707 378	01 3 124 341	707 369	07 3 477 400	707 545
1 562 934	707 359	02 3 151 182	707 480	07 3 480 168	707 529
1 587 382	707 359	03 3 205 208	707 758	07 3 487 196	707 383
1 625 376	707 361	03 3 226 525	707 609	07 3 490 276	707 392
1 625 377	707 361	04 3 277 705	707 475	07 3 499 136	707 388
1 632 849	707 482	04 3 296 444	707 517	07 3 509 976	707 476
1 672 123	707 758	04 3 322 962	707 681	07 3 509 978	707 476
95 597 675	707 579	04 3 324 204	707 681	07 3 510 661	707 511
96 644 390	707 581	04 3 325 834	707 581	07 3 512 222	707 527
96 650 291	707 482	04 3 325 862	707 581	07 3 512 223	707 527
96 656 685	707 476	05 3 339 582	707 758	07 3 514 223	707 375
97 681 338	707 429	05 3 345 443	707 470	07 3 515 056	707 758
		05 3 370 509	707 394	07 3 517 149	707 760
		05 3 370 509	707 395	07 3 517 150	707 761
		05 3 384 473	707 394	05 3 519 486	707 512